



Statistische Berichte

Kennziffer
D 1 2 j
2011

Gewerbeanzeigen in Bayern 2011



Alle Veröffentlichungen im Internet unter www.statistik.bayern.de/veroeffentlichungen

Kostenlos

ist der Download von allen Statistischen Berichten (meist PDF- und Excel-Format) sowie von „Bayern Daten“ und „Statistik kommunal“ (Informationelle Grundversorgung).

Newsletter-Service

Für Themenbereich/e anmelden. Information über Neuerscheinung/en wird per E-Mail aktuell übermittelt.

Kostenpflichtig

sind die links genannten Veröffentlichungen in gedruckter Form sowie die Druck- und Dateiausgaben (auch auf Datenträger) aller anderen Veröffentlichungen. Bestellung direkt im Internet oder beim Vertrieb, per E-Mail oder Fax.

Impressum

Statistische Berichte

bieten in tabellarischer Form neuestes Zahlenmaterial der jeweiligen Erhebung. Dieses wird, soweit erforderlich, methodisch erläutert und kurz kommentiert.

Herausgeber, Druck und Vertrieb

Bayerisches Landesamt für
Statistik und Datenverarbeitung
Neuhauser Straße 8
80331 München

ab April 2012 neue Adresse:
St.-Martin-Str. 47
81541 München

Vertrieb

E-Mail vertrieb@statistik.bayern.de
Telefon 089 2119-205
Telefax 089 2119-457
Internet www.statistik.bayern.de/veroeffentlichungen

Auskunftsdienst

E-Mail info@statistik.bayern.de
Telefon 089 2119-218
Telefax 089 2119-1580

© Bayerisches Landesamt für Statistik und Datenverarbeitung, München 2012

Alle Veröffentlichungen oder Daten sind Werke im Sinne von § 2 Urheberrechtsgesetz. Die Verwendung, Vervielfältigung und/oder Verbreitung von Veröffentlichungen oder Daten gleich welchen Mediums (Print, Datenträger, Datei etc.) – auch auszugsweise – ist nur mit Quellenangabe gestattet. Sie bedarf der vorherigen Genehmigung bei Nutzung für gewerbliche Zwecke, bei entgeltlicher Verbreitung oder bei Weitergabe an Dritte sowie bei Weiterverbreitung über elektronische Systeme und/oder Datenträger. Sofern in den Produkten auf das Vorhandensein von Copyrightrechten Dritter hingewiesen wird, sind die in deren Produkten ausgewiesenen Copyrightbestimmungen zu wahren. Alle übrigen Rechte bleiben vorbehalten.

Zeichenerklärung

- 0 mehr als nichts, aber weniger als die Hälfte der kleinsten in der Tabelle nachgewiesenen Einheit
- nichts vorhanden oder keine Veränderung
- / keine Angabe, da Zahl nicht sicher genug
- Zahlenwert unbekannt, geheimzuhalten oder nicht rechenbar
- ... Angabe fällt später an
- x Tabellenfach gesperrt, da Aussage nicht sinnvoll
- () Nachweis unter dem Vorbehalt, dass der Zahlenwert erhebliche Fehler aufweisen kann
- p vorläufiges Ergebnis
- r berichtigtes Ergebnis
- s geschätztes Ergebnis
- D Durchschnitt
- ≙ entspricht

Auf- und Abrundungen

Im Allgemeinen ist ohne Rücksicht auf die Endsummen auf- bzw. abgerundet worden. Deshalb können sich bei der Summierung von Einzelangaben geringfügige Abweichungen zu den ausgewiesenen Endsummen ergeben. Bei der Aufgliederung der Gesamtheit in Prozent kann die Summe der Einzelwerte wegen Rundens vom Wert 100 % abweichen. Eine Abstimmung auf 100 % erfolgt im Allgemeinen nicht.

Inhaltsübersicht

| | Seite |
|---|-------|
| Vorbemerkungen | 3 |
| Grafiken | |
| 1. Gewerbeanmeldungen und -abmeldungen sowie Neugründungen und vollständige Aufgaben in Bayern seit 1992..... | 4 |
| 2. Neugründungen und vollständige Aufgaben in Bayern 2011 je 1 000 Einwohner..... | 4 |
| 3. Gewerbeanmeldungen und Neugründungen in Bayern 2011 nach Wirtschaftsabschnitten..... | 5 |
| 4. Neugründungen in Bayern 2011 nach der Rechtsform..... | 5 |
| Tabellen | |
| 1. Gewerbeanmeldungen, -ummeldungen und -abmeldungen in Bayern seit 1992..... | 6 |
| 2. Gewerbeanmeldungen und -abmeldungen in Bayern 2011 nach Art der Niederlassung und Rechtsform..... | 7 |
| 3. Gewerbeanmeldungen in Bayern 2011 nach Wirtschaftsabschnitten und ausgewählten Wirtschaftsabteilungen..... | 8 |
| 4. Gewerbeabmeldungen in Bayern 2011 nach Wirtschaftsabschnitten und ausgewählten Wirtschaftsabteilungen..... | 9 |
| 5. Gewerbeanmeldungen in Bayern 2011 nach Wirtschaftsabschnitten sowie nach Art der Niederlassung und Rechtsform..... | 10 |
| 6. Gewerbeabmeldungen in Bayern 2011 nach Wirtschaftsabschnitten sowie nach Art der Niederlassung und Rechtsform..... | 12 |
| 7. Gewerbeanmeldungen in Bayern 2011 nach Regierungsbezirken sowie nach Wirtschaftsabschnitten und ausgewählten Wirtschaftsabteilungen..... | 14 |
| 8. Gewerbeabmeldungen in Bayern 2011 nach Regierungsbezirken sowie nach Wirtschaftsabschnitten und ausgewählten Wirtschaftsabteilungen..... | 21 |
| 9. Gewerbeanmeldungen in Bayern 2011 nach Wirtschaftsabschnitten und Kreisen..... | 28 |
| 10. Gewerbeabmeldungen in Bayern 2011 nach Wirtschaftsabschnitten und Kreisen..... | 36 |
| 11. Gewerbeanmeldungen und -abmeldungen in Bayern 2011 nach Kreisen..... | 44 |

Vorbemerkungen

Die Gewerbeanzeigenstatistik wird seit 1996 bundeseinheitlich durchgeführt. Sie informiert über das Gewerbeldegeschehen u.a. nach Rechtsformen, Wirtschaftszweigen sowie nach der Staatsangehörigkeit der Gewerbetreibenden. Ab Januar 2003 erlaubt eine Änderung der Gewerbeordnung zusätzliche Fragestellungen und detailliertere Antwortmöglichkeiten, die insbesondere eine genauere Darstellung des Gründungs- und Stilllegungsgeschehens ermöglichen.

Rechtsgrundlage

Rechtsgrundlage für eine bundeseinheitliche Auswertung der Gewerbeanzeigen ist die Gewerbeordnung in der Fassung der Bekanntmachung vom 22. Februar 1999 (BGBl I S. 202), geändert durch Artikel 1 Nr. 7a des Gesetzes vom 17. Juli 2009 (BGBl I S. 2091), in Verbindung mit dem Gesetz über die Statistik für Bundeszwecke (Bundesstatistikgesetz – BStatG) vom 22. Januar 1987 (BGBl I S. 462, 565), zuletzt geändert durch Artikel 3 des Gesetzes vom 7. September 2007 (BGBl I S. 2246).

Berichtskreis

Die Auskunftspflicht betrifft den Gewerbetreibenden (d.h. die das Gewerbe ausübende natürliche oder juristische Person), der nach § 14 der Gewerbeordnung (GewO) jedes stehende Gewerbe oder den Betrieb einer Zweigniederlassung oder einer unselbständigen Zweigstelle beim örtlich zuständigen Gewerbeamt anzeigen muss. Dieser Anzeigepflicht ist mit drei verschiedenen Formularen nachzukommen, unterschieden nach Anmeldung, Ummeldung oder Abmeldung. Statistisch ausgewertet werden die Kopien dieser Anzeigen, die den Statistischen Landesämtern monatlich von den Gewerbeämtern übermittelt werden.

Als Gewerbe gilt jede erlaubte selbständige Tätigkeit, die auf Dauer angelegt ist und mit der Absicht der Gewinnerzielung betrieben wird. Die Tätigkeiten, die der Gewerbeordnung unterliegen, regelt § 6 GewO. Ausgenommen von der Anzeigepflicht sind die so genannten Urproduktionen (Land- und Forstwirtschaft, Fischerei, Garten- und Weinbau sowie Bergbau), die freien Berufe (z.B. Ärzte, Rechtsanwälte, Notare, Wirtschaftsprüfer, wissenschaftliche und künstlerische oder schriftstellerische Tätigkeiten), Versicherungsunternehmen und die Verwaltung eigenen Vermögens. Wird aber eine dieser nichtgewerblichen Tätigkeiten in Verbindung mit einer Gewerbetätigkeit ausgeübt, kommen die allgemeinen Bestimmungen der GewO zur Anwendung.

Hinweise

Mit Einführung des „Ersten Gesetzes zum Abbau bürokratischer Hemmnisse insbesondere in der mittelständischen Wirtschaft“ vom 22. August 2006 (BGBl I S. 1970) wurde die Auswertung der Gewerbeummeldungen ab Berichtsmonat September 2006 eingestellt.

Bei der Interpretation der Ergebnisse ist zu beachten, dass nicht in jedem Fall einer Gewerbeanmeldung auch die tatsächliche Ausübung des Gewerbes folgt. Auch Übernahmen und örtliche Verlagerungen bestehender Betriebe werden als Anmeldungen gezählt, ebenso wie z.B. der Gesellschaftereintritt. Somit sind Gewerbeanmeldungen nur zum Teil mit Neuerrichtungen oder Existenzgründungen gleichzusetzen. Hinsichtlich der Gewerbeabmeldungen ist zu beachten, dass nicht alle Abmeldungen sofort nach der Einstellung der wirtschaftlichen Tätigkeit erfolgen. Die Abmeldungen sind damit in der Regel untererfasst.

Soweit Meldungen der Gewerbeämter im Statistischen Landesamt verspätet eingehen (aus organisatorischen und/oder technischen Gründen), sind diese nicht verloren, sondern fließen in das Statistikergebnis des nächstmöglichen Berichtsmonats ein. Dies führt ggf. zwar zu einer eingeschränkten Vergleichbarkeit entsprechender Kreisergebnisse, da es sich allerdings um Ausnahmefälle handelt, wird bei der Ergebnis-Darstellung auf explizite Hinweise verzichtet.

Definitionen

Gewerbeanmeldung: Gründe für eine Anmeldung sind

- die Neuerrichtung eines Betriebes durch Neugründung oder Umwandlung (z.B. Verschmelzung, Spaltung)
- der Zuzug eines Betriebes aus einer anderen Gemeinde (auch innerhalb des Zuständigkeitsbereiches eines Landratsamts)
- die Übernahme eines bereits bestehenden Betriebes durch Rechtsformwechsel, Gesellschaftereintritt oder Erbfolge/Kauf/Pacht.

Neuerrichtung: Zur Neuerrichtung zählen die erstmalige Anmeldung eines Gewerbebetriebes als Hauptniederlassung, Zweigniederlassung

oder unselbständige Zweigstelle (= Betriebsgründung), die Anmeldung als Neuerrichtung eines Kleingewerbetreibenden bzw. einer Nebentätigkeit (= sonstige Neugründung) sowie Gründungen nach dem Umwandlungsgesetz.

Betriebsgründung: Neugründungen von Betrieben als Hauptniederlassungen, Zweigniederlassungen oder unselbständige Zweigstellen durch juristische Personen, Personengesellschaften oder natürliche Personen (Einzelunternehmer). Bei einer natürlichen Person, die eine Hauptniederlassung anmeldet, ist Voraussetzung, dass sie entweder in das Handelsregister eingetragen ist oder aber eine Handwerkskarte besitzt oder mindestens einen Arbeitnehmer beschäftigt. Bei den Betriebsgründungen kann eine größere wirtschaftliche Bedeutung vermutet werden.

Hauptniederlassung: Mittelpunkt des Geschäftsverkehrs eines Betriebes, der sich bei Personengesellschaften und juristischen Personen am Sitz des Unternehmens befindet. Er kann auch in der Wohnung des Gewerbetreibenden liegen.

Zweigniederlassung: Betrieb mit selbständiger Organisation, selbständigen Betriebsmitteln und gesonderter Buchführung, dessen Leiter Geschäfte selbständig abzuschließen und durchzuführen befugt sind.

Unselbständige Zweigstelle: Feste örtliche Anlagen oder Einrichtungen, die der Ausübung eines stehenden Gewerbes dienen (z.B. Auslieferungslager), jedoch nicht die Bedingungen der Zweigniederlassung erfüllen.

Sonstige Neugründung: Neugründungen im Nebenerwerb und Neugründungen von Hauptniederlassungen durch Kleingewerbetreibende, die nach Art und Weise keinen in kaufmännischer Weise eingerichteten Geschäftsbetrieb erfordern. Der Kleingewerbetreibende ist nicht im Handelsregister eingetragen, besitzt keine Handwerkskarte und beschäftigt keine Arbeitnehmer.

Umwandlung: Die Umwandlung nach dem Umwandlungsgesetz umfasst

- die Verschmelzung mehrerer Unternehmen zu einem Unternehmen (der übertragende Rechtsträger erlischt)
- die Aufspaltung eines Unternehmens in mehrere Unternehmen (Umkehrung der Verschmelzung) sowie
- die Aufspaltung oder Ausgliederung von Unternehmensteilen mit dem Ziel der Neugründung (der abspaltende Rechtsträger bleibt bestehen).

Nicht zu den Umwandlungen zählen Rechtsformwechsel, bei denen der neue und der alte Rechtsträger identisch sind.

Zuzug: Verlagerung eines bereits bestehenden Betriebes aus dem Bereich einer anderen Gewerbebehörde.

Übernahme: Subsumiert sind hier die Meldegründe Kauf oder Pacht eines Unternehmens, der Eintritt der Erbfolge, Rechtsformänderungen sowie Gesellschaftereintritte.

Personengesellschaft: Hier sind alle geschäftsführungsberechtigten Gesellschafter die Gewerbetreibenden, nicht dagegen die Personengesellschaft als solche, weil diese keine eigene Rechtspersönlichkeit besitzt. Zu den Personengesellschaften zählen die Gesellschaft des bürgerlichen Rechts (GbR bzw. BGB-Gesellschaft), die offene Handelsgesellschaft (OHG) sowie die Kommanditgesellschaft (KG).

Juristische Person: Hierbei handelt es sich beispielsweise um eine Gesellschaft mit beschränkter Haftung (GmbH), eine Aktiengesellschaft (AG), eine eingetragene Genossenschaft (eG) oder einen eingetragenen Verein (eV).

Gewerbeabmeldung: Gründe für eine Abmeldung sind

- die Aufgabe eines Betriebes durch vollständige Aufgabe oder Umwandlung (z.B. Verschmelzung, Spaltung)
- der Fortzug eines Betriebes in eine andere Gemeinde (auch innerhalb des Zuständigkeitsbereiches eines Landratsamts)
- die Übergabe eines weiterhin bestehenden Betriebes durch Rechtsformwechsel, Gesellschafteraustritt oder Erbfolge/Verkauf/Verpachtung.

Wirtschaftszweigsystematik

Die Ergebnisse der Gewerbeanzeigenstatistik werden seit Anfang 2008 nach der Klassifikation der Wirtschaftszweige, Ausgabe 2008 (WZ 2008) dargestellt.

1. Gewerbebeanmeldungen und -abmeldungen sowie Neugründungen und vollständige Aufgaben¹ in Bayern seit 1992

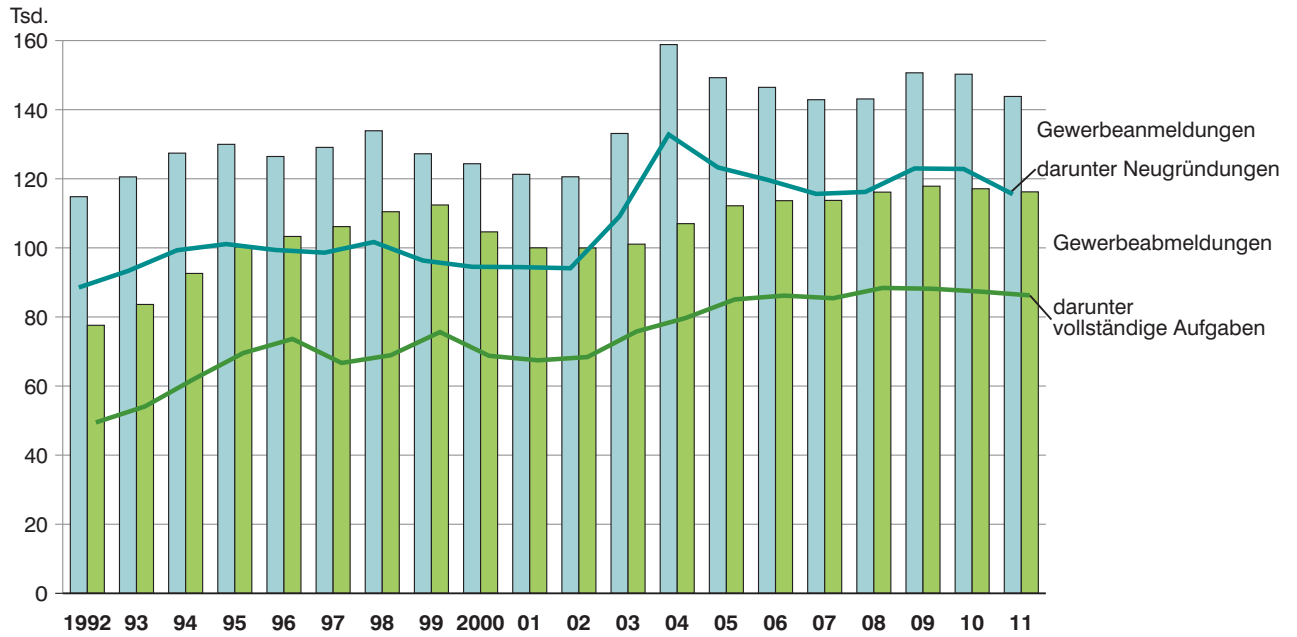

2. Neugründungen und vollständige Aufgaben¹ in Bayern 2011 je 1 000 Einwohner Einwohnerzahl am 30.06.2011

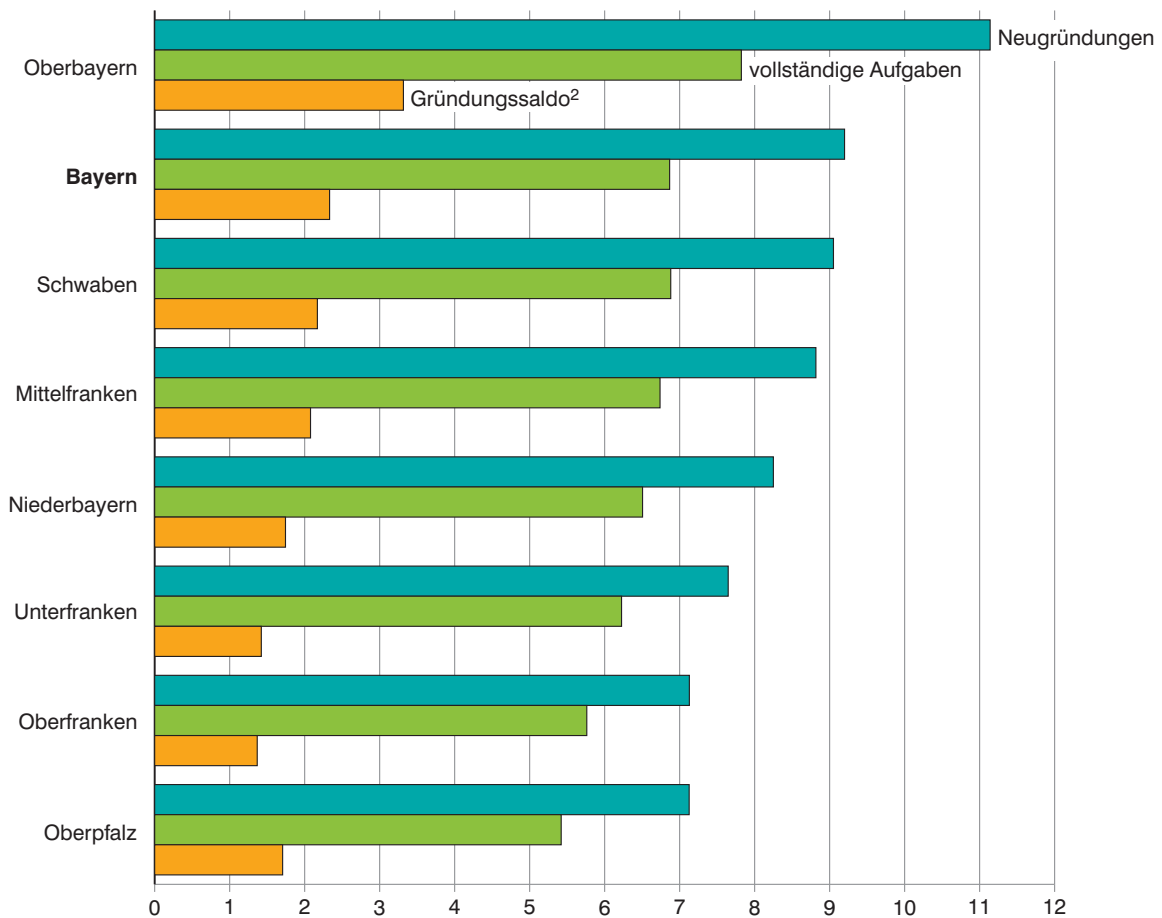

1 Ohne Automatenaufsteller und Reisegewerbe.
2 Differenz zwischen Neugründungen und vollständigen Aufgaben.

3. Gewerbeanmeldungen und Neugründungen¹ in Bayern 2011 nach Wirtschaftsabschnitten²

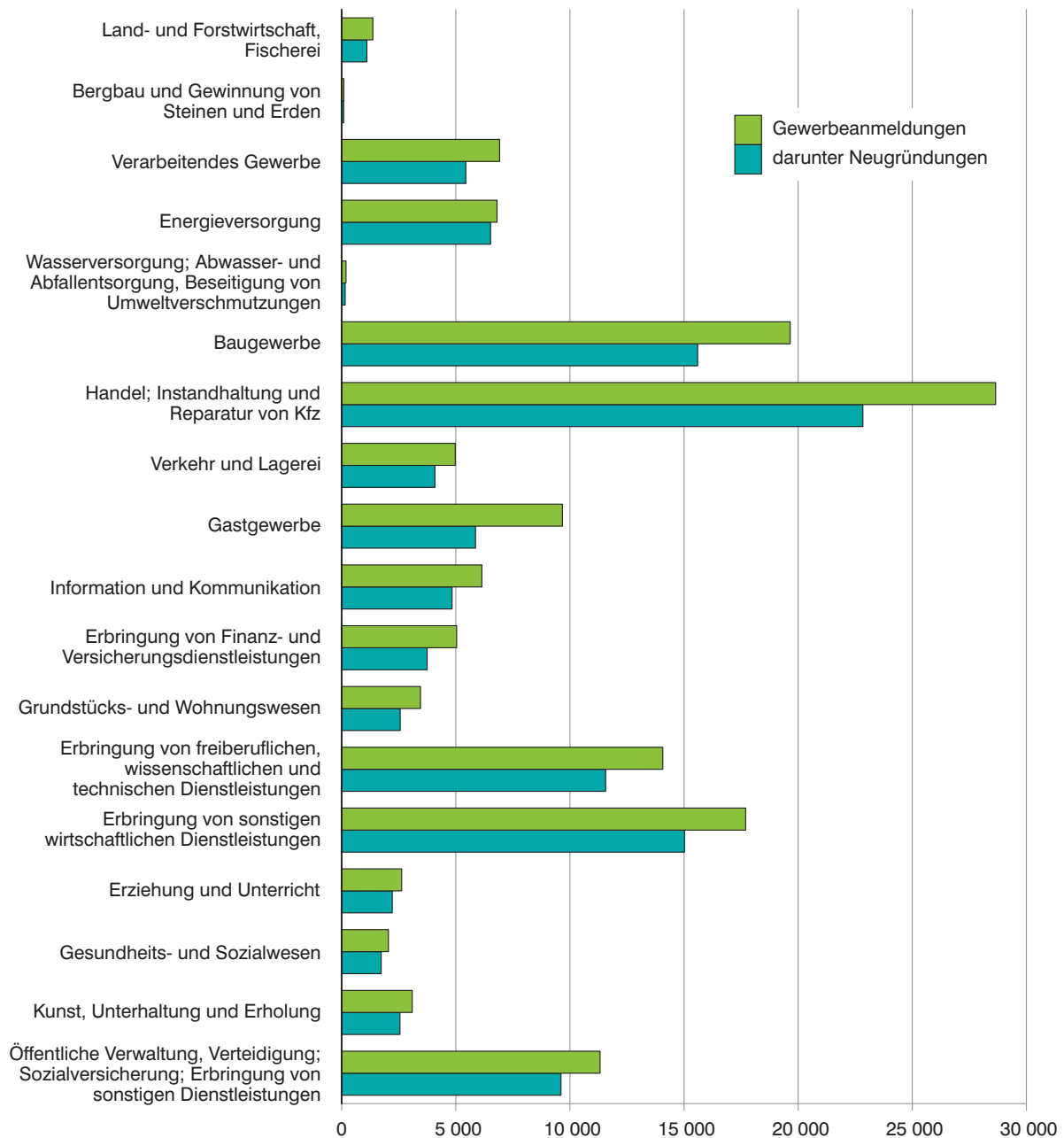

4. Neugründungen¹ in Bayern 2011 nach der Rechtsform

In Prozent

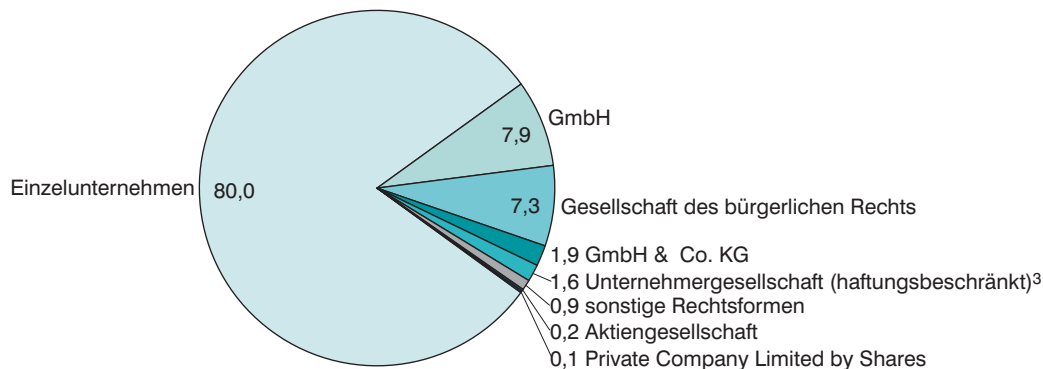

1 Ohne Automatenaufsteller und Reisegewerbe.

2 Klassifikation der Wirtschaftszweige, Ausgabe 2008 (WZ 2008), Kurzbezeichnung.

3 Der Ergebnisausweis für haftungsbeschränkte Unternehmergesellschaften ist seit 2009 möglich.

1. Gewerbebeanmeldungen, -ummeldungen und -abmeldungen in Bayern seit 1992

| Jahr / Monat | Gewerbebeanmeldungen ¹⁾ | | Gewerbe- ummeldungen ^{1) 3)} | Gewerbeabmeldungen ¹⁾ | |
|---|------------------------------------|---|--|----------------------------------|--------------------------------------|
| | ins- gesamt | darunter Neugründungen ²⁾ | | ins- gesamt | darunter vollständige Aufgaben |
| Anzahl | | | | | |
| 1992 | 114 812 | 88 542 | 19 214 | 77 584 | 49 467 |
| 1993 | 120 542 | 93 308 | 21 212 | 83 617 | 54 100 |
| 1994 | 127 419 | 99 315 | 22 593 | 92 598 | 62 062 |
| 1995 | 129 965 | 101 096 | 24 301 | 100 292 | 69 564 |
| 1996 | 126 448 | 99 382 | 24 789 | 103 299 | 73 639 |
| 1997 | 129 083 | 98 616 | 25 676 | 106 155 | 66 677 |
| 1998 | 133 892 | 101 685 | 27 338 | 110 462 | 68 923 |
| 1999 | 127 234 | 96 333 | 27 469 | 112 413 | 75 625 |
| 2000 | 124 351 | 94 523 | 26 689 | 104 628 | 68 755 |
| 2001 | 121 289 | 94 421 | 25 388 | 100 008 | 67 450 |
| 2002 | 120 573 | 94 107 | 25 595 | 99 972 | 68 392 |
| 2003 | 133 107 | 109 136 | 27 547 | 101 071 | 75 792 |
| 2004 | 158 844 | 132 800 | 32 252 | 107 010 | 79 704 |
| 2005 | 149 257 | 123 285 | 35 845 | 112 183 | 85 078 |
| 2006 | 146 463 | 119 725 | . | 113 657 | 86 173 |
| 2007 | 142 885 | 115 618 | . | 113 734 | 85 426 |
| 2008 | 143 103 | 116 189 | . | 116 132 | 88 397 |
| 2009 | 150 666 | 122 981 | . | 117 850 | 88 172 |
| 2010 | 150 264 | 122 834 | . | 117 107 | 87 335 |
| 2011 | 143 823 | 115 538 | . | 116 208 | 86 243 |
| 2011 Januar | 12 694 | 9 887 | . | 11 418 | 8 374 |
| Februar | 11 761 | 9 383 | . | 9 586 | 7 156 |
| März | 13 622 | 10 963 | . | 10 480 | 7 593 |
| April | 11 009 | 8 907 | . | 8 063 | 5 967 |
| Mai | 12 940 | 10 474 | . | 9 489 | 6 930 |
| Juni | 10 690 | 8 738 | . | 8 472 | 6 249 |
| Juli | 11 455 | 9 229 | . | 8 721 | 6 440 |
| August | 11 933 | 9 730 | . | 8 709 | 6 390 |
| September | 12 497 | 10 157 | . | 8 912 | 6 430 |
| Oktober | 12 271 | 10 004 | . | 8 828 | 6 484 |
| November | 11 785 | 9 520 | . | 9 536 | 7 195 |
| Dezember | 11 166 | 8 546 | . | 13 994 | 11 035 |
| Veränderungen in % gegenüber dem Vorjahr | | | | | |
| 1992 | 5,8 | 6,7 | 8,7 | 6,6 | 7,7 |
| 1993 | 5,0 | 5,4 | 10,4 | 7,8 | 9,4 |
| 1994 | 5,7 | 6,4 | 6,5 | 10,7 | 14,7 |
| 1995 | 2,0 | 1,8 | 7,6 | 8,3 | 12,1 |
| 1996 | -2,7 | -1,7 | 2,0 | 3,0 | 5,9 |
| 1997 | 2,1 | -0,8 | 3,6 | 2,8 | -9,5 |
| 1998 | 3,7 | 3,1 | 6,5 | 4,1 | 3,4 |
| 1999 | -5,0 | -5,3 | 0,5 | 1,8 | 9,7 |
| 2000 | -2,3 | -1,9 | -2,8 | -6,9 | -9,1 |
| 2001 | -2,5 | -0,1 | -4,9 | -4,4 | -1,9 |
| 2002 | -0,6 | -0,3 | 0,8 | 0,0 | 1,4 |
| 2003 | 10,4 | 16,0 | 7,6 | 1,1 | 10,8 |
| 2004 | 19,3 | 21,7 | 17,1 | 5,9 | 5,2 |
| 2005 | -6,0 | -7,2 | 11,1 | 4,8 | 6,7 |
| 2006 | -1,9 | -2,9 | . | 1,3 | 1,3 |
| 2007 | -2,4 | -3,4 | . | 0,1 | -0,9 |
| 2008 | 0,2 | 0,5 | . | 2,1 | 3,5 |
| 2009 | 5,3 | 5,8 | . | 1,5 | -0,3 |
| 2010 | -0,3 | -0,1 | . | -0,6 | -0,9 |
| 2011 | -4,3 | -5,9 | . | -0,8 | -1,3 |
| 2011 Januar | -2,2 | -3,8 | . | -3,8 | -5,7 |
| Februar | -5,6 | -7,2 | . | -2,7 | -2,3 |
| März | -10,5 | -13,2 | . | -0,6 | -3,4 |
| April | -19,5 | -22,5 | . | -9,1 | -9,3 |
| Mai | 6,7 | 3,1 | . | 16,7 | 13,9 |
| Juni | -12,3 | -14,3 | . | -0,5 | -0,8 |
| Juli | -7,1 | -9,4 | . | -11,5 | -9,3 |
| August | -0,5 | -0,3 | . | 1,4 | 0,4 |
| September | -5,2 | -6,3 | . | -4,8 | -6,4 |
| Oktober | 5,8 | 6,0 | . | 0,9 | -0,2 |
| November | 0,5 | 0,6 | . | 0,2 | 1,0 |
| Dezember | 3,7 | 3,2 | . | 5,7 | 6,5 |

¹⁾ Ohne Automatenaufsteller und Reisegewerbe. - ²⁾ Bis einschl. 2002 Neuerrichtungen (Neugründungen und Gründungen durch Verschmelzung oder Teilung). -

³⁾ Ab Berichtsmonat September 2006 Wegfall der Auswertung der Gewerbeummeldungen.

2. Gewerbeanmeldungen und -abmeldungen in Bayern 2011 nach Art der Niederlassung und Rechtsform

| Lfd. Nr. | Art der Niederlassung Rechtsform Geschlecht Staatsangehörigkeit | Gewerbeanmeldungen ¹⁾ | | Gewerbeabmeldungen ¹⁾ | |
|--|--|----------------------------------|---------------------------|----------------------------------|--------------------------------------|
| | | ins- gesamt | darunter Neugründungen | ins- gesamt | darunter vollständige Aufgaben |
| 1 | Insgesamt | 143 823 | 115 538 | 116 208 | 86 243 |
| Davon nach der Art der Niederlassung | | | | | |
| 2 | Hauptniederlassung | 135 639 | 109 152 | 109 359 | 81 357 |
| 3 | Zweigniederlassung | 2 305 | 1 751 | 2 242 | 1 600 |
| 4 | Unselbständige Zweigstelle | 5 879 | 4 635 | 4 607 | 3 286 |
| Davon nach der Rechtsform des Unternehmens | | | | | |
| 5 | Einzelunternehmen | 111 274 | 92 477 | 92 492 | 72 882 |
| 6 | Offene Handelsgesellschaft | 572 | 294 | 605 | 311 |
| 7 | Kommanditgesellschaft | 304 | 202 | 448 | 207 |
| 8 | Gesellschaft mit beschränkter Haftung & Co. KG | 3 344 | 2 184 | 1 711 | 922 |
| 9 | Gesellschaft des bürgerlichen Rechts | 11 874 | 8 452 | 9 751 | 4 982 |
| 10 | Aktiengesellschaft | 397 | 225 | 356 | 194 |
| 11 | Gesellschaft mit beschränkter Haftung | 15 066 | 10 936 | 9 891 | 6 023 |
| 12 | dar. Unternehmersgesell. (haftungsbeschränkt) 2) . | 2 133 | 1 792 | 665 | 445 |
| 13 | Private Company Limited by Shares | 237 | 167 | 459 | 359 |
| 14 | Genossenschaft | 60 | 49 | 27 | 14 |
| 15 | Eingetragener Verein | 219 | 170 | 76 | 52 |
| 16 | Sonstige Rechtsformen | 476 | 382 | 392 | 297 |
| Darunter Einzelunternehmer/-innen nach dem Geschlecht | | | | | |
| 17 | Männlich | 72 248 | 59 800 | 60 317 | 47 129 |
| 18 | Weiblich | 39 026 | 32 677 | 32 175 | 25 753 |
| Darunter Einzelunternehmer/-innen nach ausgewählter Staatsangehörigkeit | | | | | |
| 19 | Deutschland | 84 466 | 69 517 | 71 848 | 55 821 |
| 20 | Frankreich | 151 | 134 | 119 | 99 |
| 21 | Griechenland | 833 | 598 | 712 | 555 |
| 22 | Italien | 1 329 | 992 | 1 197 | 931 |
| 23 | Niederlande | 109 | 86 | 100 | 77 |
| 24 | Österreich | 1 123 | 894 | 1 085 | 823 |
| 25 | Polen | 3 874 | 3 426 | 3 151 | 2 683 |
| 26 | Slowakei | 314 | 258 | 348 | 283 |
| 27 | Slowenien | 98 | 83 | 105 | 83 |
| 28 | Tschechische Republik | 281 | 236 | 285 | 249 |
| 29 | Ungarn | 1 805 | 1 541 | 1 361 | 1 102 |
| 30 | Vereinigtes Königreich | 166 | 139 | 154 | 118 |
| 31 | Bosnien und Herzegowina | 395 | 335 | 355 | 306 |
| 32 | Kroatien | 534 | 424 | 464 | 372 |
| 33 | Rumänien | 4 688 | 4 306 | 2 631 | 2 284 |
| 34 | Russische Föderation | 273 | 239 | 220 | 186 |
| 35 | Serbien | 569 | 486 | 473 | 396 |
| 36 | Montenegro | 32 | 29 | 30 | 25 |
| 37 | Türkei | 2 807 | 2 286 | 2 632 | 2 166 |
| 38 | Vereinigte Staaten | 218 | 191 | 179 | 142 |
| 39 | Irak | 289 | 242 | 266 | 221 |
| 40 | EU-Staaten ³⁾ | 18 384 | 15 994 | 13 551 | 11 281 |

¹⁾ Ohne Automatenaufsteller und Reisegewerbe. - ²⁾ Der Ergebnisausweis für haftungsbeschränkte Unternehmersgesellschaften ist seit 2009 möglich.-

³⁾ Ohne Deutschland.

3. Gewerbebeanmeldungen in Bayern 2011 nach Wirtschaftsabschnitten und ausgewählten Wirtschaftsabteilungen

| Nr. der Klassifikation ¹⁾ | Wirtschaftszweig (H.v. = Herstellung von E.v. = Erbringung von) | Ge- werbe- anmel- dungen insge- samt ²⁾ | davon | | | | | | | |
|--------------------------------------|--|---|----------------|------------------|----------------------|---------------|----------------|-----------------------------|----------------------------------|-----------------------------|
| | | | Neuerichtung | | | Zuzug | Übernahme | | | |
| | | | ins- gesamt | Neu- gründung | Um- wand- lung | | ins- gesamt | Rechts- form- wechsel | Gesell- schafter- eintritt | Erbfolge/ Kauf/ Pacht |
| A | Land- u. Forstwirtschaft, Fischerei | 1 367 | 1 105 | 1 105 | - | 119 | 143 | 19 | 102 | 22 |
| B | Bergbau u. Gewinnung v. Steinen u. Erden | 96 | 88 | 88 | - | 6 | 2 | 1 | - | 1 |
| C | Verarbeitendes Gewerbe | 6 919 | 5 498 | 5 439 | 59 | 925 | 496 | 166 | 80 | 250 |
| 10 | dar. H.v. Nahrungs- u. Futtermitteln | 675 | 496 | 485 | 11 | 31 | 148 | 40 | 12 | 96 |
| 11 | Getränkeherstellung | 76 | 61 | 58 | 3 | 4 | 11 | 4 | 2 | 5 |
| 13 | H.v. Textilien | 448 | 391 | 391 | - | 36 | 21 | 9 | 3 | 9 |
| 14 | H.v. Bekleidung | 437 | 388 | 387 | 1 | 42 | 7 | 1 | 1 | 5 |
| 16 | H.v. Holz-, Flecht-, Korb- u. Korkwaren (ohne Möbel) | 332 | 266 | 264 | 2 | 39 | 27 | 4 | 3 | 20 |
| 18 | H.v. Druckerzeugnissen; Vervielfältigung v. bespielten Ton-, Bild- u. Datenträgern | 476 | 353 | 345 | 8 | 97 | 26 | 7 | 3 | 16 |
| 25 | H.v. Metallerzeugnissen | 921 | 696 | 689 | 7 | 137 | 88 | 30 | 34 | 24 |
| 26 | H.v. DV-Geräten, elektron. u. optischen Erzeugnissen | 281 | 216 | 214 | 2 | 53 | 12 | 9 | - | 3 |
| 27 | H.v. elektrischen Ausrüstungen | 387 | 321 | 318 | 3 | 55 | 11 | 8 | - | 3 |
| 28 | Maschinenbau | 366 | 273 | 269 | 4 | 70 | 23 | 9 | 2 | 12 |
| 29 | H.v. Kraftwagen u. Kraftwagenteilen | 73 | 59 | 53 | 6 | 12 | 2 | - | - | 2 |
| 31 | H.v. Möbeln | 201 | 145 | 145 | - | 36 | 20 | 8 | - | 12 |
| D | Energieversorgung | 6 807 | 6 527 | 6 523 | 4 | 124 | 156 | 26 | 45 | 85 |
| E | Wasserversorgung; Abwasser- u. Abfallentsorgung u. Beseitigung v. Umweltverschmutzungen | 190 | 157 | 155 | 2 | 21 | 12 | 3 | 1 | 8 |
| F | Baugewerbe | 19 652 | 15 644 | 15 597 | 47 | 2 275 | 1 733 | 270 | 1 322 | 141 |
| 41 | dav. Hochbau | 828 | 619 | 602 | 17 | 133 | 76 | 18 | 49 | 9 |
| 42 | Tiefbau | 225 | 181 | 180 | 1 | 31 | 13 | 4 | 3 | 6 |
| 43 | vorbereitende Baustellenarbeiten, Bauinstallation u. sonstiges Ausbaugewerbe | 18 599 | 14 844 | 14 815 | 29 | 2 111 | 1 644 | 248 | 1 270 | 126 |
| G | Handel; Instandhaltung u. Reparatur v. Kfz | 28 652 | 22 959 | 22 836 | 123 | 3 442 | 2 251 | 586 | 210 | 1 455 |
| 45 | dav. Handel mit Kfz; Instandhaltung u. Reparatur v. Kfz | 4 154 | 3 380 | 3 367 | 13 | 532 | 242 | 86 | 26 | 130 |
| 46 | Großhandel (ohne Handel mit Kfz) | 6 785 | 5 298 | 5 254 | 44 | 1 144 | 343 | 124 | 45 | 174 |
| 47 | Einzelhandel (ohne Handel mit Kfz) | 17 713 | 14 281 | 14 215 | 66 | 1 766 | 1 666 | 376 | 139 | 1 151 |
| H | Verkehr u. Lagerei | 4 977 | 4 113 | 4 087 | 26 | 638 | 226 | 58 | 33 | 135 |
| 49 | dar. Landverkehr u. Transport in Rohrfernleitungen | 2 735 | 2 207 | 2 200 | 7 | 370 | 158 | 32 | 21 | 105 |
| 53 | Post-, Kurier- u. Expressdienste | 1 432 | 1 257 | 1 257 | - | 151 | 24 | 7 | 6 | 11 |
| I | Gastgewerbe | 9 672 | 5 880 | 5 863 | 17 | 186 | 3 606 | 176 | 112 | 3 318 |
| 55 | dav. Beherbergung | 1 117 | 741 | 736 | 5 | 14 | 362 | 49 | 14 | 299 |
| 56 | Gastronomie | 8 555 | 5 139 | 5 127 | 12 | 172 | 3 244 | 127 | 98 | 3 019 |
| J | Information u. Kommunikation | 6 143 | 4 862 | 4 837 | 25 | 1 133 | 148 | 62 | 38 | 48 |
| 58 | dar. Verlagswesen | 559 | 415 | 407 | 8 | 118 | 26 | 11 | 6 | 9 |
| 61 | Telekommunikation | 201 | 168 | 168 | - | 18 | 15 | - | 2 | 13 |
| 62 | E. v. Dienstleistungen der Informationstechnologie | 4 043 | 3 175 | 3 164 | 11 | 796 | 72 | 39 | 17 | 16 |
| 63 | Informationsdienstleistungen | 770 | 645 | 640 | 5 | 110 | 15 | 8 | 5 | 2 |
| K | E.v. Finanz- u. Versicherungsdienstleistungen | 5 038 | 3 774 | 3 745 | 29 | 1 186 | 78 | 42 | 8 | 28 |
| 66 | dar. mit Finanz- u. Versicherungsdienstleistungen verbundene Tätigkeiten | 4 231 | 3 142 | 3 132 | 10 | 1 031 | 58 | 32 | 7 | 19 |
| L | Grundstücks- u. Wohnungswesen | 3 453 | 2 583 | 2 564 | 19 | 737 | 133 | 63 | 31 | 39 |
| M | E.v. freiberuflichen, wissenschaftlichen u. technischen Dienstleistungen | 14 068 | 11 603 | 11 566 | 37 | 2 237 | 228 | 118 | 43 | 67 |
| 70 | dar. Verwaltung u. Führung v. Unternehmen u. Betrieben; Unternehmensberatung | 3 801 | 2 942 | 2 929 | 13 | 781 | 78 | 46 | 14 | 18 |
| 73 | Werbung u. Marktforschung | 3 876 | 3 388 | 3 385 | 3 | 449 | 39 | 17 | 10 | 12 |
| N | E.v. sonstigen wirtschaftlichen Dienstleistungen | 17 699 | 15 075 | 15 023 | 52 | 2 215 | 409 | 109 | 139 | 161 |
| 77 | dar. Vermietung v. beweglichen Sachen | 877 | 720 | 714 | 6 | 94 | 63 | 12 | 6 | 45 |
| 78 | Vermittlung u. Überlassung v. Arbeitskräften | 661 | 547 | 546 | 1 | 90 | 24 | 8 | 5 | 11 |
| 79 | Reisebüros, -veranstalter u. E.v. sonstigen Reservierungsdienstleistungen | 724 | 593 | 593 | - | 93 | 38 | 15 | 6 | 17 |
| 81 | Gebäudebetreuung; Garten- u. Landschaftsbau | 8 681 | 7 534 | 7 502 | 32 | 951 | 196 | 52 | 88 | 56 |
| P | Erziehung u. Unterricht | 2 629 | 2 221 | 2 217 | 4 | 303 | 105 | 25 | 14 | 66 |
| Q | Gesundheits- u. Sozialwesen | 2 049 | 1 735 | 1 732 | 3 | 280 | 34 | 12 | 6 | 16 |
| R | Kunst, Unterhaltung u. Erholung | 3 091 | 2 558 | 2 553 | 5 | 304 | 229 | 36 | 36 | 157 |
| O + S | Öffentliche Verwaltung, Verteidigung; Sozialversicherung; E.v. sonstigen Dienstleistungen | 11 321 | 9 626 | 9 608 | 18 | 1 243 | 452 | 86 | 38 | 328 |
| A - S | Insgesamt | 143 823 | 116 008 | 115 538 | 470 | 17 374 | 10 441 | 1 858 | 2 258 | 6 325 |

¹⁾ Klassifikation der Wirtschaftszweige, Ausgabe 2008 (WZ 2008), Kurzbezeichnung. - ²⁾ Ohne Automatenaufsteller und Reisegewerbe.

4. Gewerbeabmeldungen in Bayern 2011 nach Wirtschaftsabschnitten und ausgewählten Wirtschaftsabteilungen

| Nr. der Klassifikation ¹⁾ | Wirtschaftszweig (H.v. = Herstellung von E.v. = Erbringung von) | Gewerbeabmeldungen insgesamt ²⁾ | davon | | | | | | | |
|--------------------------------------|--|--|---------------|----------------------|------------|---------------|---------------|-------------------|------------------------|------------------------------|
| | | | Aufgabe | | | Fortzug | Übergabe | | | |
| | | | insgesamt | vollständige Aufgabe | Umwandlung | | insgesamt | Rechtsformwechsel | Gesellschafteraustritt | Erbfolge/Verkauf/Verpachtung |
| A | Land- u. Forstwirtschaft, Fischerei | 934 | 669 | 667 | 2 | 112 | 153 | 19 | 114 | 20 |
| B | Bergbau u. Gewinnung v. Steinen u. Erden | 93 | 77 | 76 | 1 | 8 | 8 | 4 | 1 | 3 |
| C | Verarbeitendes Gewerbe | 5 497 | 3 947 | 3 867 | 80 | 960 | 590 | 188 | 109 | 293 |
| 10 | dar. H.v. Nahrungs- u. Futtermitteln | 747 | 564 | 547 | 17 | 40 | 143 | 39 | 13 | 91 |
| 11 | Getränkeherstellung | 58 | 42 | 38 | 4 | 7 | 9 | 4 | 2 | 3 |
| 13 | H.v. Textilien | 257 | 199 | 195 | 4 | 40 | 18 | 7 | 2 | 9 |
| 14 | H.v. Bekleidung | 271 | 204 | 204 | - | 56 | 11 | 3 | 2 | 6 |
| 16 | H.v. Holz-, Flecht-, Korb- u. Korkwaren (ohne Möbel) | 273 | 208 | 208 | - | 29 | 36 | 9 | 7 | 20 |
| 18 | H.v. Druckerzeugnissen; Vervielfältigung v. bespielten Ton-, Bild- u. Datenträgern | 476 | 349 | 346 | 3 | 92 | 35 | 6 | 14 | 15 |
| 25 | H.v. Metallerzeugnissen | 733 | 518 | 510 | 8 | 133 | 82 | 28 | 25 | 29 |
| 26 | H.v. DV-Geräten, elektron. u. optischen Erzeugnissen | 269 | 171 | 167 | 4 | 67 | 31 | 14 | 1 | 16 |
| 27 | H.v. elektrischen Ausrüstungen | 142 | 103 | 100 | 3 | 25 | 14 | 8 | 3 | 3 |
| 28 | Maschinenbau | 298 | 195 | 186 | 9 | 74 | 29 | 9 | 4 | 16 |
| 29 | H.v. Kraftwagen u. Kraftwagenteilen | 60 | 42 | 39 | 3 | 12 | 6 | 1 | 2 | 3 |
| 31 | H.v. Möbeln | 173 | 108 | 107 | 1 | 44 | 21 | 6 | 4 | 11 |
| D | Energieversorgung | 794 | 512 | 507 | 5 | 119 | 163 | 37 | 38 | 88 |
| E | Wasserversorgung; Abwasser- u. Abfallentsorgung u. Beseitigung v. Umweltverschmutzungen | 166 | 122 | 119 | 3 | 22 | 22 | 6 | 4 | 12 |
| F | Baugewerbe | 15 133 | 10 385 | 10 350 | 35 | 2 205 | 2 543 | 358 | 1 175 | 1 010 |
| 41 | dav. Hochbau | 756 | 485 | 478 | 7 | 126 | 145 | 27 | 32 | 86 |
| 42 | Tiefbau | 191 | 143 | 142 | 1 | 38 | 10 | 2 | 4 | 4 |
| 43 | vorbereitende Baustellenarbeiten, Bauinstallation u. sonstiges Ausbaugewerbe | 14 186 | 9 757 | 9 730 | 27 | 2 041 | 2 388 | 329 | 1 139 | 920 |
| G | Handel; Instandhaltung u. Reparatur v. Kfz | 28 040 | 21 786 | 21 583 | 203 | 3 627 | 2 627 | 733 | 459 | 1 435 |
| 45 | dav. Handel mit Kfz; Instandhaltung u. Reparatur v. Kfz | 3 561 | 2 739 | 2 719 | 20 | 529 | 293 | 103 | 58 | 132 |
| 46 | Großhandel (ohne Handel mit Kfz) | 6 785 | 5 087 | 5 021 | 66 | 1 232 | 466 | 189 | 78 | 199 |
| 47 | Einzelhandel (ohne Handel mit Kfz) | 17 694 | 13 960 | 13 843 | 117 | 1 866 | 1 868 | 441 | 323 | 1 104 |
| H | Verkehr u. Lagerei | 5 153 | 4 161 | 4 127 | 34 | 627 | 365 | 70 | 52 | 243 |
| 49 | dar. Landverkehr u. Transport in Rohrfernleitungen | 2 973 | 2 351 | 2 345 | 6 | 353 | 269 | 35 | 36 | 198 |
| 53 | Post-, Kurier- u. Expressdienste | 1 391 | 1 213 | 1 211 | 2 | 137 | 41 | 15 | 8 | 18 |
| I | Gastgewerbe | 9 711 | 7 170 | 7 153 | 17 | 239 | 2 302 | 223 | 220 | 1 859 |
| 55 | dav. Beherbergung | 1 228 | 903 | 896 | 7 | 21 | 304 | 50 | 22 | 232 |
| 56 | Gastronomie | 8 483 | 6 267 | 6 257 | 10 | 218 | 1 998 | 173 | 198 | 1 627 |
| J | Information u. Kommunikation | 4 752 | 3 312 | 3 258 | 54 | 1 159 | 281 | 116 | 63 | 102 |
| 58 | dar. Verlagswesen | 453 | 310 | 290 | 20 | 109 | 34 | 16 | 10 | 8 |
| 61 | Telekommunikation | 195 | 152 | 149 | 3 | 21 | 22 | 7 | 4 | 11 |
| 62 | E. v. Dienstleistungen der Informationstechnologie | 3 160 | 2 196 | 2 177 | 19 | 815 | 149 | 72 | 34 | 43 |
| 63 | Informationsdienstleistungen | 509 | 381 | 372 | 9 | 98 | 30 | 9 | 7 | 14 |
| K | E.v. Finanz- u. Versicherungsdienstleistungen | 5 241 | 3 809 | 3 773 | 36 | 1 286 | 146 | 57 | 21 | 68 |
| 66 | dar. mit Finanz- u. Versicherungsdienstleistungen verbundene Tätigkeiten | 4 621 | 3 398 | 3 381 | 17 | 1 107 | 116 | 49 | 17 | 50 |
| L | Grundstücks- u. Wohnungswesen | 2 523 | 1 626 | 1 591 | 35 | 701 | 196 | 71 | 37 | 88 |
| M | E.v. freiberuflichen, wissenschaftlichen u. technischen Dienstleistungen | 9 908 | 7 243 | 7 174 | 69 | 2 193 | 472 | 160 | 80 | 232 |
| 70 | dar. Verwaltung u. Führung v. Unternehmen u. Betrieben; Unternehmensberatung | 2 620 | 1 788 | 1 763 | 25 | 702 | 130 | 45 | 21 | 64 |
| 73 | Werbung u. Marktforschung | 2 881 | 2 298 | 2 287 | 11 | 483 | 100 | 27 | 28 | 45 |
| N | E.v. sonstigen wirtschaftlichen Dienstleistungen | 13 777 | 10 893 | 10 825 | 68 | 2 123 | 761 | 161 | 172 | 428 |
| 77 | dar. Vermietung v. beweglichen Sachen | 887 | 687 | 680 | 7 | 97 | 103 | 16 | 23 | 64 |
| 78 | Vermittlung u. Überlassung v. Arbeitskräften | 453 | 310 | 302 | 8 | 109 | 34 | 18 | 8 | 8 |
| 79 | Reisebüros, -veranstalter u. E.v. sonstigen Reservierungsdienstleistungen | 598 | 446 | 445 | 1 | 86 | 66 | 19 | 17 | 30 |
| 81 | Gebäudebetreuung; Garten- u. Landschaftsbau | 6 382 | 5 185 | 5 146 | 39 | 850 | 347 | 68 | 65 | 214 |
| P | Erziehung u. Unterricht | 1 677 | 1 192 | 1 189 | 3 | 365 | 120 | 28 | 15 | 77 |
| Q | Gesundheits- u. Sozialwesen | 1 553 | 1 220 | 1 217 | 3 | 267 | 66 | 17 | 19 | 30 |
| R | Kunst, Unterhaltung u. Erholung | 2 151 | 1 577 | 1 574 | 3 | 346 | 228 | 34 | 81 | 113 |
| O + S | Öffentliche Verwaltung, Verteidigung; Sozialversicherung; E.v. sonstigen Dienstleistungen | 9 105 | 7 219 | 7 193 | 26 | 1 340 | 546 | 106 | 74 | 366 |
| A - S | Insgesamt | 116 208 | 86 920 | 86 243 | 677 | 17 699 | 11 589 | 2 388 | 2 734 | 6 467 |

¹⁾ Klassifikation der Wirtschaftszweige, Ausgabe 2008 (WZ 2008), Kurzbezeichnung. - ²⁾ Ohne Automatenaufsteller und Reisegewerbe.

5. Gewerbebeanmeldungen in Bayern 2011 nach Wirtschaftsabschnitten

| Lfd. Nr. | Art der Niederlassung ----- Rechtsform ----- Geschlecht ----- Staatsangehörigkeit | Gewerbebeanmeldungen insgesamt ¹⁾ | davon | | | | | | |
|--|---|--|--------------------------------------|---|------------------------|-------------------|--|---------------|--|
| | | | Land- und Forstwirtschaft, Fischerei | Bergbau und Gewinnung von Steinen und Erden | Verarbeitendes Gewerbe | Energieversorgung | Wasserversorgung; Abwasser- und Abfallentsorgung und Beseitigung von Umweltverschmutzungen | Baugewerbe | Handel; Instandhaltung und Reparatur von Kfz |
| | | | A | B | C | D | E | F | G |
| 1 | Insgesamt | 143 823 | 1 367 | 96 | 6 919 | 6 807 | 190 | 19 652 | 28 652 |
| Davon nach der Art der Niederlassung | | | | | | | | | |
| 2 | Hauptniederlassung | 135 639 | 1 360 | 88 | 6 339 | 6 764 | 160 | 19 289 | 25 142 |
| 3 | Zweigniederlassung | 2 305 | 2 | 2 | 169 | 13 | 15 | 102 | 823 |
| 4 | Unselbständige Zweigstelle | 5 879 | 5 | 6 | 411 | 30 | 15 | 261 | 2 687 |
| Davon nach der Rechtsform des Unternehmens | | | | | | | | | |
| 5 | Einzelunternehmen | 111 274 | 1 124 | 78 | 4 892 | 5 150 | 112 | 13 957 | 21 520 |
| 6 | Offene Handelsgesellschaft | 572 | - | - | 36 | 11 | - | 76 | 201 |
| 7 | Kommanditgesellschaft | 304 | 4 | - | 22 | 13 | 1 | 17 | 107 |
| 8 | Gesellschaft mit beschränkter Haftung & Co. KG | 3 344 | 7 | 4 | 293 | 405 | 8 | 210 | 980 |
| 9 | Gesellschaft des bürgerlichen Rechts | 11 874 | 197 | - | 458 | 1 004 | 18 | 4 197 | 1 743 |
| 10 | Aktiengesellschaft | 397 | - | - | 42 | 6 | - | 38 | 87 |
| 11 | Gesellschaft mit beschränkter Haftung | 15 066 | 32 | 14 | 1 128 | 179 | 48 | 1 029 | 3 766 |
| 12 | dar. Unternehmergeh. (haftungsbeschr.) ²⁾ | 2 133 | 9 | - | 106 | 23 | 5 | 189 | 491 |
| 13 | Private Company Limited by Shares | 237 | - | - | 5 | 2 | 1 | 19 | 63 |
| 14 | Genossenschaft | 60 | - | - | 1 | 17 | - | 2 | 15 |
| 15 | Eingetragener Verein | 219 | - | - | 4 | 6 | 2 | 1 | 21 |
| 16 | Sonstige Rechtsformen | 476 | 3 | - | 38 | 14 | - | 106 | 149 |
| Darunter Einzelunternehmer/-innen nach dem Geschlecht | | | | | | | | | |
| 17 | Männlich | 72 248 | 862 | 59 | 3 057 | 4 130 | 97 | 13 448 | 13 695 |
| 18 | Weiblich | 39 026 | 262 | 19 | 1 835 | 1 020 | 15 | 509 | 7 825 |
| Darunter Einzelunternehmer/-innen nach ausgewählter Staatsangehörigkeit | | | | | | | | | |
| 19 | Deutschland | 84 466 | 1 044 | 35 | 4 304 | 5 074 | 80 | 5 681 | 18 374 |
| 20 | Frankreich | 151 | - | - | 17 | - | - | 4 | 30 |
| 21 | Griechenland | 833 | - | - | 18 | 3 | - | 63 | 132 |
| 22 | Italien | 1 329 | 2 | - | 27 | 6 | 2 | 72 | 241 |
| 23 | Niederlande | 109 | 1 | - | 2 | 2 | - | 6 | 20 |
| 24 | Österreich | 1 123 | 6 | - | 59 | 19 | - | 80 | 236 |
| 25 | Polen | 3 874 | 11 | 2 | 76 | 2 | 3 | 2 310 | 122 |
| 26 | Slowakei | 314 | 4 | - | 10 | - | - | 110 | 26 |
| 27 | Slowenien | 98 | - | - | 3 | 1 | - | 43 | 11 |
| 28 | Tschechische Republik | 281 | 1 | - | 7 | 1 | - | 54 | 42 |
| 29 | Ungarn | 1 805 | 1 | - | 65 | 3 | 1 | 1 090 | 65 |
| 30 | Vereinigtes Königreich | 166 | 1 | - | 7 | 1 | - | 9 | 28 |
| 31 | Bosnien und Herzegowina | 395 | 1 | - | 6 | 3 | - | 79 | 70 |
| 32 | Kroatien | 534 | 1 | - | 12 | 3 | - | 88 | 97 |
| 33 | Rumänien | 4 688 | 35 | - | 58 | 3 | 3 | 1 928 | 229 |
| 34 | Russische Föderation | 273 | 1 | - | 11 | 1 | - | 13 | 65 |
| 35 | Serbien | 569 | - | - | 7 | 1 | 3 | 111 | 87 |
| 36 | Montenegro | 32 | - | - | - | 1 | - | 13 | 7 |
| 37 | Türkei | 2 807 | 1 | 21 | 70 | 10 | 3 | 238 | 673 |
| 38 | Vereinigte Staaten | 218 | 3 | - | 12 | 4 | 1 | 8 | 36 |
| 39 | Irak | 289 | - | - | 6 | - | - | 25 | 63 |
| 40 | EU-Staaten ³⁾ | 18 384 | 67 | 19 | 417 | 43 | 18 | 7 390 | 1 380 |

¹⁾ Ohne Automatenaufsteller und Reisegewerbe. - ²⁾ Der Ergebnisausweis für haftungsbeschränkte Unternehmergeellschaften ist seit 2009 möglich. - ³⁾ Ohne Deutschland.

sowie nach Art der Niederlassung und Rechtsform

| noch: davon | | | | | | | | | | | | Lfd. Nr. |
|--|------------------|---|---|---|---|--|--|--------------------------------|--|--|---|-------------|
| Verkehr und Lagerei | Gast- gewerbe | Infor- mation und Kommuni- kation | Erbringung von Finanz- und Versiche- rungs- dienst- leistungen | Grund- stücks- und Woh- nungs- wesen | Erbringung von frei- beruflichen, wissen- schaftlichen und technischen Dienst- leistungen | Erbringung von sonstigen wirtschaft- lichen Dienst- leistungen | Öffentliche Verwaltung, Verteidigung; Sozialver- sicherung | Erziehung und Unterricht | Gesund- heits- und Sozial- wesen | Kunst, Unter- haltung und Erholung | Erbringung von sonstigen Dienst- leistungen | |
| H | I | J | K | L | M | N | O | P | Q | R | S | |
| 4 977 | 9 672 | 6 143 | 5 038 | 3 453 | 14 068 | 17 699 | 52 | 2 629 | 2 049 | 3 091 | 11 269 | 1 |
| Davon nach der Art der Niederlassung | | | | | | | | | | | | |
| 4 681 | 9 055 | 5 853 | 4 783 | 3 296 | 13 525 | 17 047 | 51 | 2 441 | 1 988 | 2 902 | 10 875 | 2 |
| 80 | 220 | 83 | 96 | 67 | 182 | 149 | - | 80 | 26 | 59 | 137 | 3 |
| 216 | 397 | 207 | 159 | 90 | 361 | 503 | 1 | 108 | 35 | 130 | 257 | 4 |
| Davon nach der Rechtsform des Unternehmens | | | | | | | | | | | | |
| 4 127 | 7 720 | 4 306 | 3 878 | 1 949 | 10 337 | 15 094 | 19 | 2 273 | 1 842 | 2 493 | 10 403 | 5 |
| 16 | 39 | 21 | 25 | 38 | 28 | 39 | - | - | 3 | 15 | 24 | 6 |
| 10 | 27 | 12 | 12 | 24 | 23 | 19 | - | 2 | 2 | 5 | 4 | 7 |
| | | | | | | | | | | | | 8 |
| 75 | 133 | 113 | 154 | 357 | 316 | 183 | 3 | 15 | 11 | 29 | 48 | |
| 214 | 802 | 484 | 80 | 218 | 702 | 910 | - | 147 | 66 | 277 | 357 | 9 |
| 1 | 10 | 43 | 47 | 13 | 74 | 29 | 2 | 1 | 1 | 1 | 2 | 10 |
| 509 | 748 | 1 123 | 814 | 831 | 2 488 | 1 353 | 28 | 184 | 118 | 267 | 407 | 11 |
| 83 | 123 | 186 | 100 | 81 | 352 | 222 | 1 | 42 | 8 | 35 | 77 | 12 |
| 10 | 10 | 24 | 5 | 7 | 52 | 26 | - | - | 2 | 2 | 9 | 13 |
| 1 | 1 | 2 | 13 | - | 1 | 5 | - | - | - | - | 2 | 14 |
| - | 159 | - | 3 | 2 | 6 | 3 | - | 3 | 2 | 2 | 5 | 15 |
| 14 | 23 | 15 | 7 | 14 | 41 | 38 | - | 4 | 2 | - | 8 | 16 |
| Darunter Einzelunternehmer/-innen nach dem Geschlecht | | | | | | | | | | | | |
| 3 477 | 4 997 | 3 509 | 2 799 | 1 144 | 5 826 | 9 177 | 13 | 1 027 | 308 | 1 722 | 2 901 | 17 |
| 650 | 2 723 | 797 | 1 079 | 805 | 4 511 | 5 917 | 6 | 1 246 | 1 534 | 771 | 7 502 | 18 |
| Darunter Einzelunternehmer/-innen nach ausgewählter Staatsangehörigkeit | | | | | | | | | | | | |
| 2 395 | 4 781 | 3 896 | 3 583 | 1 788 | 9 120 | 10 305 | 13 | 1 928 | 1 598 | 2 085 | 8 382 | 19 |
| 3 | 9 | 9 | 3 | 1 | 26 | 19 | - | 8 | 2 | 9 | 11 | 20 |
| 62 | 350 | 9 | 15 | 10 | 41 | 48 | - | 3 | 3 | 34 | 42 | 21 |
| 36 | 560 | 27 | 22 | 11 | 82 | 106 | 1 | 14 | 6 | 31 | 83 | 22 |
| 7 | 10 | 7 | 3 | - | 23 | 16 | 1 | 3 | - | 5 | 3 | 23 |
| 35 | 101 | 62 | 46 | 27 | 151 | 117 | - | 34 | 23 | 24 | 103 | 24 |
| 84 | 38 | 21 | 10 | 13 | 66 | 755 | - | 9 | 66 | 15 | 271 | 25 |
| 12 | 14 | 7 | - | 1 | 6 | 78 | - | 6 | 4 | 6 | 30 | 26 |
| 3 | 5 | - | 3 | - | 5 | 16 | - | - | 1 | 3 | 4 | 27 |
| 13 | 29 | 7 | 2 | 3 | 21 | 50 | - | 10 | 2 | 4 | 35 | 28 |
| 71 | 26 | 11 | 2 | 3 | 35 | 211 | 1 | 29 | 59 | 19 | 113 | 29 |
| 4 | 6 | 19 | 6 | 2 | 33 | 23 | - | 12 | - | 4 | 11 | 30 |
| 29 | 44 | 8 | 14 | 3 | 22 | 77 | - | 1 | - | 7 | 31 | 31 |
| 14 | 85 | 15 | 16 | 6 | 35 | 91 | 1 | 10 | 5 | 18 | 37 | 32 |
| 468 | 94 | 11 | 5 | 11 | 82 | 1 196 | 1 | 106 | 16 | 43 | 399 | 33 |
| 20 | 11 | 12 | 3 | 4 | 40 | 37 | - | 8 | 6 | 6 | 35 | 34 |
| 35 | 52 | 10 | 10 | 6 | 29 | 180 | - | 3 | 1 | 7 | 27 | 35 |
| - | 4 | - | - | - | - | 5 | - | - | - | 2 | - | 36 |
| 247 | 687 | 41 | 80 | 24 | 121 | 342 | 1 | 9 | 3 | 57 | 179 | 37 |
| 3 | 19 | 6 | 4 | 4 | 44 | 18 | - | 11 | 5 | 20 | 20 | 38 |
| 18 | 60 | 19 | - | 1 | 6 | 69 | - | - | - | 1 | 21 | 39 |
| 1 220 | 1 337 | 216 | 123 | 87 | 670 | 3 493 | 4 | 251 | 190 | 225 | 1 234 | 40 |

6. Gewerbeabmeldungen in Bayern 2011 nach Wirtschaftsabschnitten

| Lfd. Nr. | Art der Niederlassung ----- Rechtsform ----- Geschlecht ----- Staatsangehörigkeit | Gewerbeabmeldungen insgesamt ¹⁾ | davon | | | | | | |
|--|---|--|--------------------------------------|---|------------------------|-------------------|--|---------------|--|
| | | | Land- und Forstwirtschaft, Fischerei | Bergbau und Gewinnung von Steinen und Erden | Verarbeitendes Gewerbe | Energieversorgung | Wasserversorgung; Abwasser- und Abfallentsorgung und Beseitigung von Umweltverschmutzungen | Baugewerbe | Handel; Instandhaltung und Reparatur von Kfz |
| | | | A | B | C | D | E | F | G |
| 1 | Insgesamt | 116 208 | 934 | 93 | 5 497 | 794 | 166 | 15 133 | 28 040 |
| Davon nach der Art der Niederlassung | | | | | | | | | |
| 2 | Hauptniederlassung | 109 359 | 920 | 87 | 5 065 | 777 | 140 | 14 889 | 24 801 |
| 3 | Zweigniederlassung | 2 242 | 7 | 5 | 174 | 7 | 12 | 100 | 885 |
| 4 | Unselbständige Zweigstelle | 4 607 | 7 | 1 | 258 | 10 | 14 | 144 | 2 354 |
| Davon nach der Rechtsform des Unternehmens | | | | | | | | | |
| 5 | Einzelunternehmen | 92 492 | 747 | 71 | 3 980 | 538 | 103 | 10 636 | 21 991 |
| 6 | Offene Handelsgesellschaft | 605 | - | 1 | 42 | 3 | 1 | 108 | 227 |
| 7 | Kommanditgesellschaft | 448 | 1 | 2 | 35 | 2 | - | 18 | 267 |
| 8 | Gesellschaft mit beschränkter Haftung & Co. KG | 1 711 | - | 5 | 139 | 89 | 8 | 121 | 550 |
| 9 | Gesellschaft des bürgerlichen Rechts | 9 751 | 163 | 3 | 384 | 112 | 11 | 3 392 | 1 773 |
| 10 | Aktiengesellschaft | 356 | 1 | - | 46 | 2 | - | 5 | 72 |
| 11 | Gesellschaft mit beschränkter Haftung | 9 891 | 19 | 10 | 796 | 42 | 43 | 755 | 2 886 |
| 12 | dar. Unternehmergeh. (haftungsbeschr.) ²⁾ | 665 | 1 | - | 28 | 2 | - | 99 | 162 |
| 13 | Private Company Limited by Shares | 459 | 1 | - | 16 | 1 | - | 40 | 148 |
| 14 | Genossenschaft | 27 | 1 | - | 1 | - | - | 2 | 5 |
| 15 | Eingetragener Verein | 76 | 1 | - | 1 | 1 | - | - | 8 |
| 16 | Sonstige Rechtsformen | 392 | - | 1 | 57 | 4 | - | 56 | 113 |
| Darunter Einzelunternehmer/-innen nach dem Geschlecht | | | | | | | | | |
| 17 | Männlich | 60 317 | 536 | 55 | 2 824 | 392 | 87 | 10 159 | 14 248 |
| 18 | Weiblich | 32 175 | 211 | 16 | 1 156 | 146 | 16 | 477 | 7 743 |
| Darunter Einzelunternehmer/-innen nach ausgewählter Staatsangehörigkeit | | | | | | | | | |
| 19 | Deutschland | 71 848 | 655 | 39 | 3 502 | 521 | 71 | 5 219 | 19 014 |
| 20 | Frankreich | 119 | 1 | - | 4 | - | - | 4 | 36 |
| 21 | Griechenland | 712 | - | - | 15 | - | 1 | 30 | 112 |
| 22 | Italien | 1 197 | - | - | 25 | - | 3 | 52 | 220 |
| 23 | Niederlande | 100 | - | - | 3 | - | - | 6 | 27 |
| 24 | Österreich | 1 085 | 4 | - | 47 | 2 | 2 | 76 | 277 |
| 25 | Polen | 3 151 | 27 | 5 | 73 | - | 1 | 1 624 | 146 |
| 26 | Slowakei | 348 | 9 | - | 1 | - | - | 126 | 21 |
| 27 | Slowenien | 105 | - | - | 4 | - | - | 42 | 8 |
| 28 | Tschechische Republik | 285 | 1 | - | 3 | - | - | 57 | 48 |
| 29 | Ungarn | 1 361 | 4 | - | 60 | 1 | 2 | 748 | 56 |
| 30 | Vereinigtes Königreich | 154 | 1 | - | 3 | - | - | 10 | 32 |
| 31 | Bosnien und Herzegowina | 355 | - | - | 7 | - | 1 | 73 | 58 |
| 32 | Kroatien | 464 | 2 | 1 | 9 | 1 | - | 80 | 82 |
| 33 | Rumänien | 2 631 | 26 | - | 42 | 1 | 6 | 972 | 171 |
| 34 | Russische Föderation | 220 | - | - | 8 | - | 1 | 9 | 67 |
| 35 | Serbien | 473 | 2 | - | 5 | - | 1 | 100 | 67 |
| 36 | Montenegro | 30 | - | - | - | - | - | 7 | 4 |
| 37 | Türkei | 2 632 | - | 18 | 62 | 4 | 6 | 195 | 715 |
| 38 | Vereinigte Staaten | 179 | 2 | - | 7 | 3 | - | 12 | 36 |
| 39 | Irak | 266 | - | - | 4 | - | 1 | 10 | 67 |
| 40 | EU-Staaten ³⁾ | 13 551 | 79 | 12 | 331 | 7 | 22 | 4 701 | 1 273 |

¹⁾ Ohne Automatenaufsteller und Reisegewerbe. - ²⁾ Der Ergebnismittelwert für haftungsbeschränkte Unternehmergeellschaften ist seit 2009 möglich. - ³⁾ Ohne Deutschland.

sowie nach Art der Niederlassung und Rechtsform

| noch: davon | | | | | | | | | | | | | Lfd. Nr. |
|--|------------------|---|---|---|---|--|--|--------------------------------|--|--|---|----|-------------|
| Verkehr und Lagerei | Gast- gewerbe | Infor- mation und Kommuni- kation | Erbringung von Finanz- und Versiche- rungs- dienst- leistungen | Grund- stücks- und Woh- nungs- wesen | Erbringung von frei- beruflichen, wissen- schaftlichen und technischen Dienst- leistungen | Erbringung von sonstigen wirtschaft- lichen Dienst- leistungen | Öffentliche Verwaltung, Verteidigung; Sozialver- sicherung | Erziehung und Unterricht | Gesund- heits- und Sozial- wesen | Kunst, Unter- haltung und Erholung | Erbringung von sonstigen Dienst- leistungen | | |
| H | I | J | K | L | M | N | O | P | Q | R | S | | |
| 5 153 | 9 711 | 4 752 | 5 241 | 2 523 | 9 908 | 13 777 | 26 | 1 677 | 1 553 | 2 151 | 9 079 | 1 | |
| Davon nach der Art der Niederlassung | | | | | | | | | | | | | |
| 4 847 | 9 231 | 4 500 | 5 014 | 2 408 | 9 538 | 13 314 | 26 | 1 565 | 1 523 | 2 029 | 8 685 | 2 | |
| 80 | 176 | 77 | 105 | 45 | 148 | 136 | - | 62 | 16 | 55 | 152 | 3 | |
| 226 | 304 | 175 | 122 | 70 | 222 | 327 | - | 50 | 14 | 67 | 242 | 4 | |
| Davon nach der Rechtsform des Unternehmens | | | | | | | | | | | | | |
| 4 314 | 8 167 | 3 494 | 4 581 | 1 480 | 7 596 | 11 859 | 17 | 1 489 | 1 421 | 1 701 | 8 307 | 5 | |
| 19 | 38 | 26 | 23 | 17 | 31 | 35 | 1 | 1 | 5 | 6 | 21 | 6 | |
| 11 | 16 | 11 | 16 | 14 | 27 | 17 | - | - | - | 4 | 7 | 7 | |
| 48 | 84 | 66 | 47 | 230 | 159 | 110 | - | 12 | 7 | 7 | 29 | 8 | |
| 234 | 744 | 409 | 84 | 171 | 616 | 844 | 1 | 85 | 62 | 307 | 356 | 9 | |
| 15 | 5 | 31 | 67 | 16 | 58 | 15 | - | - | 1 | 2 | 20 | 10 | |
| 480 | 568 | 662 | 374 | 557 | 1 319 | 817 | 7 | 83 | 47 | 119 | 307 | 11 | |
| 40 | 70 | 44 | 26 | 19 | 60 | 66 | - | 7 | 3 | 7 | 31 | 12 | |
| 18 | 18 | 38 | 14 | 17 | 66 | 47 | - | 6 | 4 | 3 | 22 | 13 | |
| - | - | - | 12 | 1 | 1 | 4 | - | - | - | - | - | 14 | |
| - | 58 | - | 2 | - | 1 | - | - | - | 2 | - | 2 | 15 | |
| 14 | 13 | 15 | 21 | 20 | 34 | 29 | - | 1 | 4 | 2 | 8 | 16 | |
| Darunter Einzelunternehmer/-innen nach dem Geschlecht | | | | | | | | | | | | | |
| 3 563 | 5 169 | 2 797 | 3 302 | 921 | 4 441 | 6 958 | 13 | 788 | 285 | 1 123 | 2 656 | 17 | |
| 751 | 2 998 | 697 | 1 279 | 559 | 3 155 | 4 901 | 4 | 701 | 1 136 | 578 | 5 651 | 18 | |
| Darunter Einzelunternehmer/-innen nach ausgewählter Staatsangehörigkeit | | | | | | | | | | | | | |
| 2 811 | 5 446 | 3 141 | 4 255 | 1 358 | 6 775 | 8 197 | 15 | 1 344 | 1 249 | 1 415 | 6 821 | 19 | |
| 5 | 6 | 6 | 2 | 1 | 16 | 10 | - | - | 1 | 17 | 10 | 20 | |
| 74 | 308 | 9 | 16 | 4 | 25 | 53 | - | 3 | 1 | 13 | 48 | 21 | |
| 32 | 582 | 23 | 21 | 7 | 55 | 82 | 1 | 4 | 3 | 18 | 69 | 22 | |
| 7 | 11 | 2 | 4 | - | 14 | 13 | - | 1 | - | 1 | 11 | 23 | |
| 51 | 118 | 59 | 43 | 32 | 102 | 125 | - | 24 | 16 | 34 | 73 | 24 | |
| 126 | 41 | 12 | 15 | 14 | 53 | 714 | - | 2 | 49 | 11 | 238 | 25 | |
| 18 | 15 | 2 | 2 | 3 | 14 | 84 | - | 1 | 2 | 9 | 41 | 26 | |
| 4 | 10 | 1 | 1 | 2 | 7 | 18 | - | 1 | - | 1 | 6 | 27 | |
| 12 | 25 | 7 | 4 | 2 | 10 | 46 | - | 6 | 6 | 17 | 41 | 28 | |
| 81 | 23 | 10 | 4 | 3 | 28 | 205 | - | 7 | 25 | 11 | 93 | 29 | |
| 2 | 7 | 12 | 7 | 1 | 25 | 26 | - | 6 | 2 | 13 | 7 | 30 | |
| 31 | 55 | 4 | 15 | 1 | 17 | 68 | - | 2 | - | 2 | 21 | 31 | |
| 32 | 91 | 8 | 12 | 3 | 33 | 68 | - | 3 | - | 5 | 34 | 32 | |
| 249 | 78 | 20 | 10 | 4 | 55 | 734 | - | 23 | 14 | 20 | 206 | 33 | |
| 22 | 8 | 8 | 10 | 3 | 20 | 22 | - | 6 | 4 | 4 | 28 | 34 | |
| 45 | 48 | 9 | 10 | - | 21 | 141 | - | 1 | 1 | 3 | 19 | 35 | |
| - | 11 | - | 2 | 1 | - | 2 | - | - | 1 | - | 2 | 36 | |
| 266 | 632 | 41 | 76 | 23 | 93 | 288 | - | 8 | 5 | 50 | 150 | 37 | |
| 2 | 18 | 11 | 5 | 1 | 30 | 20 | - | 7 | 4 | 5 | 16 | 38 | |
| 18 | 48 | 26 | 2 | - | 5 | 56 | - | 1 | - | 1 | 27 | 39 | |
| 948 | 1 298 | 184 | 140 | 75 | 464 | 2 684 | 1 | 88 | 129 | 188 | 927 | 40 | |

**7. Gewerbeanmeldungen in Bayern 2011 nach Regierungsbezirken
sowie nach Wirtschaftsabschnitten und ausgewählten Wirtschaftsabteilungen**

| Nr. der Klassi- fikation ¹⁾ | Wirtschaftszweig (H.v. = Herstellung von E.v. = Erbringung von) | Ge- werbe- anmel- dungen insge- samt ²⁾ | davon | | | | | | | |
|---|--|---|----------------|------------------|----------------------|--------------|----------------|-----------------------------|----------------------------------|-----------------------------|
| | | | Neuerichtung | | | Zuzug | Übernahme | | | |
| | | | ins- gesamt | davon | | | ins- gesamt | davon | | |
| | | | | Neu- gründung | Um- wand- lung | | | Rechts- form- wechsel | Gesell- schafter- eintritt | Erbfolge/ Kauf/ Pacht |
| Oberbayern | | | | | | | | | | |
| A | Land- u. Forstwirtschaft, Fischerei | 415 | 351 | 351 | - | 48 | 16 | 5 | 4 | 7 |
| B | Bergbau u. Gewinnung v. Steinen u. Erden | 56 | 49 | 49 | - | 5 | 2 | 1 | - | 1 |
| C | Verarbeitendes Gewerbe | 2 602 | 2 017 | 2 006 | 11 | 435 | 150 | 49 | 44 | 57 |
| 10 | dar. H.v. Nahrungs- u. Futtermitteln | 234 | 189 | 188 | 1 | 12 | 33 | 11 | 6 | 16 |
| 11 | Getränkeherstellung | 21 | 19 | 19 | - | 2 | - | - | - | - |
| 13 | H.v. Textilien | 177 | 155 | 155 | - | 15 | 7 | 3 | - | 4 |
| 14 | H.v. Bekleidung | 203 | 179 | 179 | - | 23 | 1 | - | - | 1 |
| 16 | H.v. Holz-, Flecht-, Korb- u. Korkwaren (ohne Möbel) | 119 | 90 | 89 | 1 | 22 | 7 | - | 1 | 6 |
| 18 | H.v. Druckerzeugnissen; Vervielfältigung v. bespielten Ton-, Bild- u. Datenträgern | 158 | 108 | 106 | 2 | 41 | 9 | 2 | 1 | 6 |
| 25 | H.v. Metallerzeugnissen | 329 | 239 | 238 | 1 | 50 | 40 | 8 | 26 | 6 |
| 26 | H.v. DV-Geräten, elektron. u. optischen Erzeugnissen | 149 | 106 | 106 | - | 38 | 5 | 3 | - | 2 |
| 27 | H.v. elektrischen Ausrüstungen | 142 | 100 | 100 | - | 35 | 7 | 5 | - | 2 |
| 28 | Maschinenbau | 121 | 85 | 83 | 2 | 27 | 9 | 4 | 1 | 4 |
| 29 | H.v. Kraftwagen u. Kraftwagenteilen | 28 | 22 | 21 | 1 | 6 | - | - | - | - |
| 31 | H.v. Möbeln | 70 | 52 | 52 | - | 14 | 4 | 1 | - | 3 |
| D | Energieversorgung | 2 015 | 1 938 | 1 937 | 1 | 43 | 34 | 6 | 6 | 22 |
| E | Wasserversorgung; Abwasser- u. Abfallentsorgung u. Beseitigung v. Umweltverschmutzungen | 54 | 47 | 46 | 1 | 6 | 1 | - | - | 1 |
| F | Baugewerbe | 10 010 | 7 850 | 7 837 | 13 | 1 147 | 1 013 | 84 | 884 | 45 |
| 41 | dav. Hochbau | 329 | 206 | 200 | 6 | 75 | 48 | 5 | 39 | 4 |
| 42 | Tiefbau | 88 | 65 | 65 | - | 15 | 8 | 1 | 2 | 5 |
| 43 | vorbereitende Baustellenarbeiten, Bauinstallation u. sonstiges Ausbaugewerbe | 9 593 | 7 579 | 7 572 | 7 | 1 057 | 957 | 78 | 843 | 36 |
| G | Handel; Instandhaltung u. Reparatur v. Kfz | 10 598 | 8 286 | 8 249 | 37 | 1 550 | 762 | 180 | 69 | 513 |
| 45 | dav. Handel mit Kfz; Instandhaltung u. Reparatur v. Kfz | 1 417 | 1 147 | 1 139 | 8 | 216 | 54 | 19 | 5 | 30 |
| 46 | Großhandel (ohne Handel mit Kfz) | 2 927 | 2 221 | 2 204 | 17 | 578 | 128 | 43 | 20 | 65 |
| 47 | Einzelhandel (ohne Handel mit Kfz) | 6 254 | 4 918 | 4 906 | 12 | 756 | 580 | 118 | 44 | 418 |
| H | Verkehr u. Lagerei | 2 244 | 1 845 | 1 834 | 11 | 304 | 95 | 21 | 10 | 64 |
| 49 | dar. Landverkehr u. Transport in Rohrfernleitungen | 1 429 | 1 162 | 1 159 | 3 | 189 | 78 | 13 | 7 | 58 |
| 53 | Post-, Kurier- u. Expressdienste | 486 | 420 | 420 | - | 64 | 2 | 1 | 1 | - |
| I | Gastgewerbe | 3 548 | 1 986 | 1 975 | 11 | 84 | 1 478 | 67 | 48 | 1 363 |
| 55 | dav. Beherbergung | 311 | 195 | 190 | 5 | 4 | 112 | 15 | 2 | 95 |
| 56 | Gastronomie | 3 237 | 1 791 | 1 785 | 6 | 80 | 1 366 | 52 | 46 | 1 268 |
| J | Information u. Kommunikation | 3 194 | 2 512 | 2 503 | 9 | 605 | 77 | 31 | 22 | 24 |
| 58 | dar. Verlagswesen | 303 | 226 | 223 | 3 | 65 | 12 | 3 | 3 | 6 |
| 61 | Telekommunikation | 128 | 108 | 108 | - | 12 | 8 | - | 2 | 6 |
| 62 | E. v. Dienstleistungen der Informationstechnologie | 2 016 | 1 569 | 1 566 | 3 | 407 | 40 | 22 | 10 | 8 |
| 63 | Informationsdienstleistungen | 387 | 324 | 322 | 2 | 57 | 6 | 4 | 2 | - |
| K | E.v. Finanz- u. Versicherungsdienstleistungen | 1 841 | 1 292 | 1 280 | 12 | 525 | 24 | 11 | 3 | 10 |
| 66 | dar. mit Finanz- u. Versicherungsdienstleistungen verbundene Tätigkeiten | 1 506 | 1 048 | 1 045 | 3 | 443 | 15 | 9 | 3 | 3 |
| L | Grundstücks- u. Wohnungswesen | 1 703 | 1 214 | 1 206 | 8 | 439 | 50 | 25 | 8 | 17 |
| M | E.v. freiberuflichen, wissenschaftlichen u. technischen Dienstleistungen | 7 361 | 6 031 | 6 009 | 22 | 1 235 | 95 | 53 | 18 | 24 |
| 70 | dar. Verwaltung u. Führung v. Unternehmen u. Betrieben; Unternehmensberatung | 2 090 | 1 582 | 1 572 | 10 | 472 | 36 | 20 | 7 | 9 |
| 73 | Werbung u. Marktforschung | 1 977 | 1 724 | 1 722 | 2 | 239 | 14 | 8 | 3 | 3 |
| N | E.v. sonstigen wirtschaftlichen Dienstleistungen | 8 714 | 7 307 | 7 288 | 19 | 1 228 | 179 | 48 | 74 | 57 |
| 77 | dar. Vermietung v. beweglichen Sachen | 332 | 261 | 261 | - | 49 | 22 | 3 | 2 | 17 |
| 78 | Vermittlung u. Überlassung v. Arbeitskräften | 258 | 206 | 206 | - | 41 | 11 | 6 | 2 | 3 |
| 79 | Reisebüros, -veranstalter u. E.v. sonstigen Reservierungsdienstleistungen | 359 | 298 | 298 | - | 47 | 14 | 8 | 2 | 4 |
| 81 | Gebäudebetreuung; Garten- u. Landschaftsbau | 4 632 | 3 995 | 3 984 | 11 | 537 | 100 | 21 | 58 | 21 |
| P | Erziehung u. Unterricht | 1 212 | 1 008 | 1 007 | 1 | 164 | 40 | 10 | 11 | 19 |
| Q | Gesundheits- u. Sozialwesen | 833 | 709 | 709 | - | 113 | 11 | 6 | 1 | 4 |
| R | Kunst, Unterhaltung u. Erholung | 1 174 | 963 | 963 | - | 142 | 69 | 6 | 12 | 51 |
| O + S | Öffentliche Verwaltung, Verteidigung; Sozialversicherung; E.v. sonstigen Dienstleistungen | 4 492 | 3 792 | 3 786 | 6 | 561 | 139 | 34 | 11 | 94 |
| A - S | Insgesamt | 62 066 | 49 197 | 49 035 | 162 | 8 634 | 4 235 | 637 | 1 225 | 2 373 |

¹⁾ Klassifikation der Wirtschaftszweige, Ausgabe 2008 (WZ 2008), Kurzbezeichnung. - ²⁾ Ohne Automatenaufsteller und Reisegewerbe.

**Noch: 7. Gewerbeanmeldungen in Bayern 2011 nach Regierungsbezirken
sowie nach Wirtschaftsabschnitten und ausgewählten Wirtschaftsabteilungen**

| Nr. der Klassi- fikation ¹⁾ | Wirtschaftszweig (H.v. = Herstellung von E.v. = Erbringung von) | Ge- werbe- anmel- dungen insge- samt ²⁾ | davon | | | | | | | |
|---|--|---|----------------|------------------|----------------------|--------------|----------------|-----------------------------|----------------------------------|-----------------------------|
| | | | Neuerrichtung | | | Zuzug | Übernahme | | | |
| | | | ins- gesamt | davon | | | ins- gesamt | davon | | |
| | | | | Neu- gründung | Um- wand- lung | | | Rechts- form- wechsel | Gesell- schafter- eintritt | Erbfolge/ Kauf/ Pacht |
| Niederbayern | | | | | | | | | | |
| A | Land- u. Forstwirtschaft, Fischerei | 257 | 151 | 151 | - | 11 | 95 | 4 | 90 | 1 |
| B | Bergbau u. Gewinnung v. Steinen u. Erden | 3 | 2 | 2 | - | 1 | - | - | - | - |
| C | Verarbeitendes Gewerbe | 740 | 611 | 607 | 4 | 77 | 52 | 14 | 7 | 31 |
| 10 | dar. H.v. Nahrungs- u. Futtermitteln | 63 | 46 | 46 | - | 2 | 15 | 3 | - | 12 |
| 11 | Getränkeherstellung | 6 | 4 | 4 | - | - | 2 | 1 | - | 1 |
| 13 | H.v. Textilien | 26 | 22 | 22 | - | 4 | - | - | - | - |
| 14 | H.v. Bekleidung | 36 | 33 | 33 | - | 3 | - | - | - | - |
| 16 | H.v. Holz-, Flecht-, Korb- u. Korkwaren (ohne Möbel) | 43 | 39 | 39 | - | 1 | 3 | - | - | 3 |
| 18 | H.v. Druckerzeugnissen; Vervielfältigung v. bespielten Ton-, Bild- u. Datenträgern | 36 | 29 | 29 | - | 4 | 3 | 1 | - | 2 |
| 25 | H.v. Metallerzeugnissen | 116 | 85 | 85 | - | 19 | 12 | 3 | 6 | 3 |
| 26 | H.v. DV-Geräten, elektron. u. optischen Erzeugnissen | 19 | 15 | 15 | - | 2 | 2 | 1 | - | 1 |
| 27 | H.v. elektrischen Ausrüstungen | 79 | 75 | 75 | - | 3 | 1 | 1 | - | - |
| 28 | Maschinenbau | 41 | 33 | 31 | 2 | 6 | 2 | - | - | 2 |
| 29 | H.v. Kraftwagen u. Kraftwagenteilen | 8 | 7 | 5 | 2 | 1 | - | - | - | - |
| 31 | H.v. Möbeln | 28 | 20 | 20 | - | 5 | 3 | 1 | - | 2 |
| D | Energieversorgung | 706 | 628 | 627 | 1 | 50 | 28 | 9 | 3 | 16 |
| E | Wasserversorgung; Abwasser- u. Abfallentsorgung u. Beseitigung v. Umweltverschmutzungen | 21 | 15 | 15 | - | 2 | 4 | - | - | 4 |
| F | Baugewerbe | 1 526 | 1 212 | 1 208 | 4 | 163 | 151 | 33 | 94 | 24 |
| 41 | dav. Hochbau | 56 | 38 | 38 | - | 9 | 9 | 2 | 5 | 2 |
| 42 | Tiefbau | 38 | 31 | 30 | 1 | 5 | 2 | 1 | 1 | - |
| 43 | vorbereitende Baustellenarbeiten, Bauinstallation u. sonstiges Ausbaugewerbe | 1 432 | 1 143 | 1 140 | 3 | 149 | 140 | 30 | 88 | 22 |
| G | Handel; Instandhaltung u. Reparatur v. Kfz | 2 823 | 2 311 | 2 290 | 21 | 296 | 216 | 61 | 24 | 131 |
| 45 | dav. Handel mit Kfz; Instandhaltung u. Reparatur v. Kfz | 469 | 392 | 391 | 1 | 47 | 30 | 11 | 6 | 13 |
| 46 | Großhandel (ohne Handel mit Kfz) | 534 | 430 | 424 | 6 | 78 | 26 | 6 | 4 | 16 |
| 47 | Einzelhandel (ohne Handel mit Kfz) | 1 820 | 1 489 | 1 475 | 14 | 171 | 160 | 44 | 14 | 102 |
| H | Verkehr u. Lagerei | 336 | 277 | 275 | 2 | 43 | 16 | 5 | - | 11 |
| 49 | dar. Landverkehr u. Transport in Rohrfernleitungen | 140 | 106 | 106 | - | 23 | 11 | 2 | - | 9 |
| 53 | Post-, Kurier- u. Expressdienste | 141 | 125 | 125 | - | 14 | 2 | - | - | 2 |
| I | Gastgewerbe | 920 | 592 | 591 | 1 | 16 | 312 | 21 | 6 | 285 |
| 55 | dav. Beherbergung | 145 | 94 | 94 | - | 1 | 50 | 7 | 2 | 41 |
| 56 | Gastronomie | 775 | 498 | 497 | 1 | 15 | 262 | 14 | 4 | 244 |
| J | Information u. Kommunikation | 381 | 329 | 327 | 2 | 46 | 6 | 4 | 1 | 1 |
| 58 | dar. Verlagswesen | 35 | 28 | 28 | - | 5 | 2 | 2 | - | - |
| 61 | Telekommunikation | 8 | 8 | 8 | - | - | - | - | - | - |
| 62 | E. v. Dienstleistungen der Informationstechnologie | 265 | 227 | 225 | 2 | 35 | 3 | 1 | 1 | 1 |
| 63 | Informationsdienstleistungen | 37 | 31 | 31 | - | 6 | - | - | - | - |
| K | E.v. Finanz- u. Versicherungsdienstleistungen | 464 | 374 | 373 | 1 | 84 | 6 | 4 | - | 2 |
| 66 | dar. mit Finanz- u. Versicherungsdienstleistungen verbundene Tätigkeiten | 416 | 335 | 335 | - | 75 | 6 | 4 | - | 2 |
| L | Grundstücks- u. Wohnungswesen | 239 | 198 | 196 | 2 | 35 | 6 | 4 | 1 | 1 |
| M | E.v. freiberuflichen, wissenschaftlichen u. technischen Dienstleistungen | 844 | 672 | 671 | 1 | 157 | 15 | 8 | 2 | 5 |
| 70 | dar. Verwaltung u. Führung v. Unternehmen u. Betrieben; Unternehmensberatung | 251 | 199 | 198 | 1 | 47 | 5 | 2 | 1 | 2 |
| 73 | Werbung u. Marktforschung | 168 | 136 | 136 | - | 30 | 2 | 1 | - | 1 |
| N | E.v. sonstigen wirtschaftlichen Dienstleistungen | 1 295 | 1 119 | 1 115 | 4 | 153 | 23 | 8 | 5 | 10 |
| 77 | dar. Vermietung v. beweglichen Sachen | 112 | 95 | 95 | - | 9 | 8 | 2 | 1 | 5 |
| 78 | Vermittlung u. Überlassung v. Arbeitskräften | 63 | 54 | 54 | - | 8 | 1 | 1 | - | - |
| 79 | Reisebüros, -veranstalter u. E.v. sonstigen Reservierungsdienstleistungen | 52 | 47 | 47 | - | 2 | 3 | - | - | 3 |
| 81 | Gebäudebetreuung; Garten- u. Landschaftsbau | 660 | 579 | 577 | 2 | 76 | 5 | 4 | 1 | - |
| P | Erziehung u. Unterricht | 194 | 170 | 170 | - | 16 | 8 | 3 | - | 5 |
| Q | Gesundheits- u. Sozialwesen | 172 | 150 | 150 | - | 16 | 6 | 1 | - | 5 |
| R | Kunst, Unterhaltung u. Erholung | 263 | 215 | 215 | - | 24 | 24 | 7 | 1 | 16 |
| O + S | Öffentliche Verwaltung, Verteidigung; Sozialversicherung; E.v. sonstigen Dienstleistungen | 976 | 840 | 840 | - | 99 | 37 | 3 | - | 34 |
| A - S | Insgesamt | 12 160 | 9 866 | 9 823 | 43 | 1 289 | 1 005 | 189 | 234 | 582 |

¹⁾ Klassifikation der Wirtschaftszweige, Ausgabe 2008 (WZ 2008), Kurzbezeichnung. - ²⁾ Ohne Automatenaufsteller und Reisegewerbe.

**Noch: 7. Gewerbeanmeldungen in Bayern 2011 nach Regierungsbezirken
sowie nach Wirtschaftsabschnitten und ausgewählten Wirtschaftsabteilungen**

| Nr. der Klassi- fikation ¹⁾ | Wirtschaftszweig (H.v. = Herstellung von E.v. = Erbringung von) | Ge- werbe- anmel- dungen insge- samt ²⁾ | davon | | | | | | | |
|---|--|---|----------------|------------------|----------------------|------------|----------------|-----------------------------|----------------------------------|-----------------------------|
| | | | Neuerichtung | | | Zuzug | Übernahme | | | |
| | | | ins- gesamt | Neu- gründung | Um- wand- lung | | ins- gesamt | Rechts- form- wechsel | Gesell- schafter- eintritt | Erbfolge/ Kauf/ Pacht |
| Oberpfalz | | | | | | | | | | |
| A | Land- u. Forstwirtschaft, Fischerei | 134 | 123 | 123 | - | 8 | 3 | - | 2 | 1 |
| B | Bergbau u. Gewinnung v. Steinen u. Erden | 4 | 4 | 4 | - | - | - | - | - | - |
| C | Verarbeitendes Gewerbe | 569 | 455 | 449 | 6 | 60 | 54 | 19 | 4 | 31 |
| 10 | dar. H.v. Nahrungs- u. Futtermitteln | 63 | 41 | 41 | - | 3 | 19 | 6 | 2 | 11 |
| 11 | Getränkeherstellung | 7 | 5 | 5 | - | - | 2 | 1 | - | 1 |
| 13 | H.v. Textilien | 29 | 27 | 27 | - | 1 | 1 | - | - | 1 |
| 14 | H.v. Bekleidung | 31 | 29 | 29 | - | 1 | 1 | - | - | 1 |
| 16 | H.v. Holz-, Flecht-, Korb- u. Korkwaren (ohne Möbel) | 37 | 30 | 30 | - | 3 | 4 | 1 | - | 3 |
| 18 | H.v. Druckerzeugnissen; Vervielfältigung v. bespielten Ton-, Bild- u. Datenträgern | 30 | 25 | 25 | - | 1 | 4 | 1 | 1 | 2 |
| 25 | H.v. Metallerzeugnissen | 91 | 76 | 74 | 2 | 10 | 5 | 3 | - | 2 |
| 26 | H.v. DV-Geräten, elektron. u. optischen Erzeugnissen | 15 | 11 | 11 | - | 3 | 1 | 1 | - | - |
| 27 | H.v. elektrischen Ausrüstungen | 31 | 27 | 25 | 2 | 3 | 1 | 1 | - | - |
| 28 | Maschinenbau | 38 | 27 | 27 | - | 9 | 2 | - | - | 2 |
| 29 | H.v. Kraftwagen u. Kraftwagenteilen | 4 | 4 | 4 | - | - | - | - | - | - |
| 31 | H.v. Möbeln | 16 | 10 | 10 | - | 4 | 2 | 2 | - | - |
| D | Energieversorgung | 610 | 577 | 577 | - | 7 | 26 | 1 | 14 | 11 |
| E | Wasserversorgung; Abwasser- u. Abfallentsorgung u. Beseitigung v. Umweltverschmutzungen | 12 | 11 | 10 | 1 | - | 1 | 1 | - | - |
| F | Baugewerbe | 950 | 743 | 740 | 3 | 140 | 67 | 23 | 31 | 13 |
| 41 | dav. Hochbau | 64 | 51 | 51 | - | 6 | 7 | 1 | 4 | 2 |
| 42 | Tiefbau | 16 | 15 | 15 | - | - | 1 | - | - | 1 |
| 43 | vorbereitende Baustellenarbeiten, Bauinstallation u. sonstiges Ausbaugewerbe | 870 | 677 | 674 | 3 | 134 | 59 | 22 | 27 | 10 |
| G | Handel; Instandhaltung u. Reparatur v. Kfz | 2 302 | 1 874 | 1 862 | 12 | 200 | 228 | 54 | 26 | 148 |
| 45 | dav. Handel mit Kfz; Instandhaltung u. Reparatur v. Kfz | 406 | 320 | 320 | - | 47 | 39 | 10 | 5 | 24 |
| 46 | Großhandel (ohne Handel mit Kfz) | 475 | 395 | 389 | 6 | 49 | 31 | 9 | 3 | 19 |
| 47 | Einzelhandel (ohne Handel mit Kfz) | 1 421 | 1 159 | 1 153 | 6 | 104 | 158 | 35 | 18 | 105 |
| H | Verkehr u. Lagerei | 266 | 225 | 222 | 3 | 28 | 13 | 5 | 1 | 7 |
| 49 | dar. Landverkehr u. Transport in Rohrfernleitungen | 148 | 120 | 120 | - | 18 | 10 | 4 | 1 | 5 |
| 53 | Post-, Kurier- u. Expressdienste | 72 | 64 | 64 | - | 6 | 2 | - | - | 2 |
| I | Gastgewerbe | 705 | 392 | 392 | - | 7 | 306 | 15 | 6 | 285 |
| 55 | dav. Beherbergung | 59 | 33 | 33 | - | - | 26 | 3 | 1 | 22 |
| 56 | Gastronomie | 646 | 359 | 359 | - | 7 | 280 | 12 | 5 | 263 |
| J | Information u. Kommunikation | 350 | 282 | 280 | 2 | 55 | 13 | 5 | 4 | 4 |
| 58 | dar. Verlagswesen | 24 | 17 | 17 | - | 2 | 5 | 1 | 2 | 2 |
| 61 | Telekommunikation | 6 | 5 | 5 | - | 1 | - | - | - | - |
| 62 | E. v. Dienstleistungen der Informationstechnologie | 243 | 195 | 193 | 2 | 43 | 5 | 3 | 1 | 1 |
| 63 | Informationsdienstleistungen | 50 | 43 | 43 | - | 5 | 2 | 1 | 1 | - |
| K | E.v. Finanz- u. Versicherungsdienstleistungen | 373 | 292 | 290 | 2 | 71 | 10 | 5 | - | 5 |
| 66 | dar. mit Finanz- u. Versicherungsdienstleistungen verbundene Tätigkeiten | 330 | 261 | 260 | 1 | 63 | 6 | 2 | - | 4 |
| L | Grundstücks- u. Wohnungswesen | 203 | 169 | 168 | 1 | 23 | 11 | 4 | 3 | 4 |
| M | E.v. freiberuflichen, wissenschaftlichen u. technischen Dienstleistungen | 775 | 655 | 653 | 2 | 109 | 11 | 5 | 3 | 3 |
| 70 | dar. Verwaltung u. Führung v. Unternehmen u. Betrieben; Unternehmensberatung | 201 | 158 | 158 | - | 37 | 6 | 5 | - | 1 |
| 73 | Werbung u. Marktforschung | 198 | 179 | 179 | - | 17 | 2 | - | 1 | 1 |
| N | E.v. sonstigen wirtschaftlichen Dienstleistungen | 949 | 817 | 806 | 11 | 102 | 30 | 5 | 7 | 18 |
| 77 | dar. Vermietung v. beweglichen Sachen | 66 | 60 | 58 | 2 | 3 | 3 | - | - | 3 |
| 78 | Vermittlung u. Überlassung v. Arbeitskräften | 63 | 53 | 53 | - | 8 | 2 | - | - | 2 |
| 79 | Reisebüros, -veranstalter u. E.v. sonstigen Reservierungsdienstleistungen | 44 | 38 | 38 | - | 1 | 5 | - | 1 | 4 |
| 81 | Gebäudebetreuung; Garten- u. Landschaftsbau | 444 | 391 | 384 | 7 | 44 | 9 | 4 | 2 | 3 |
| P | Erziehung u. Unterricht | 164 | 146 | 145 | 1 | 12 | 6 | 3 | - | 3 |
| Q | Gesundheits- u. Sozialwesen | 129 | 111 | 110 | 1 | 15 | 3 | - | 1 | 2 |
| R | Kunst, Unterhaltung u. Erholung | 235 | 203 | 203 | - | 12 | 20 | 2 | 2 | 16 |
| O + S | Öffentliche Verwaltung, Verteidigung; Sozialversicherung; E.v. sonstigen Dienstleistungen | 799 | 670 | 668 | 2 | 75 | 54 | 8 | 4 | 42 |
| A - S | Insgesamt | 9 529 | 7 749 | 7 702 | 47 | 924 | 856 | 155 | 108 | 593 |

¹⁾ Klassifikation der Wirtschaftszweige, Ausgabe 2008 (WZ 2008), Kurzbezeichnung. - ²⁾ Ohne Automatenaufsteller und Reisegewerbe.

**Noch: 7. Gewerbeanmeldungen in Bayern 2011 nach Regierungsbezirken
sowie nach Wirtschaftsabschnitten und ausgewählten Wirtschaftsabteilungen**

| Nr. der Klassi- fikation ¹⁾ | Wirtschaftszweig (H.v. = Herstellung von E.v. = Erbringung von) | Ge- werbe- anmel- dungen insge- samt ²⁾ | davon | | | | | | | |
|---|--|---|----------------|------------------|----------------------|------------|----------------|-----------------------------|----------------------------------|-----------------------------|
| | | | Neuerrichtung | | | Zuzug | Übernahme | | | |
| | | | ins- gesamt | Neu- gründung | Um- wand- lung | | ins- gesamt | Rechts- form- wechsel | Gesell- schafter- eintritt | Erbfolge/ Kauf/ Pacht |
| Oberfranken | | | | | | | | | | |
| A | Land- u. Forstwirtschaft, Fischerei | 118 | 101 | 101 | - | 11 | 6 | 3 | 1 | 2 |
| B | Bergbau u. Gewinnung v. Steinen u. Erden | - | - | - | - | - | - | - | - | - |
| C | Verarbeitendes Gewerbe | 467 | 394 | 387 | 7 | 40 | 33 | 7 | 5 | 21 |
| 10 | dar. H.v. Nahrungs- u. Futtermitteln | 64 | 51 | 51 | - | - | 13 | 3 | - | 10 |
| 11 | Getränkeherstellung | 13 | 12 | 10 | 2 | 1 | - | - | - | - |
| 13 | H.v. Textilien | 38 | 32 | 32 | - | 4 | 2 | - | 1 | 1 |
| 14 | H.v. Bekleidung | 25 | 25 | 24 | 1 | - | - | - | - | - |
| 16 | H.v. Holz-, Flecht-, Korb- u. Korkwaren (ohne Möbel) | 30 | 25 | 25 | - | 2 | 3 | - | 1 | 2 |
| 18 | H.v. Druckerzeugnissen; Vervielfältigung v. bespielten Ton-, Bild- u. Datenträgern | 23 | 16 | 16 | - | 4 | 3 | 1 | - | 2 |
| 25 | H.v. Metallerzeugnissen | 47 | 42 | 41 | 1 | 4 | 1 | - | - | 1 |
| 26 | H.v. DV-Geräten, elektron. u. optischen Erzeugnissen | 4 | 3 | 3 | - | 1 | - | - | - | - |
| 27 | H.v. elektrischen Ausrüstungen | 10 | 8 | 8 | - | 2 | - | - | - | - |
| 28 | Maschinenbau | 21 | 17 | 17 | - | 3 | 1 | - | 1 | - |
| 29 | H.v. Kraftwagen u. Kraftwagenteilen | 4 | 3 | 2 | 1 | 1 | - | - | - | - |
| 31 | H.v. Möbeln | 17 | 12 | 12 | - | 3 | 2 | 2 | - | - |
| D | Energieversorgung | 766 | 749 | 749 | - | 3 | 14 | 2 | 5 | 7 |
| E | Wasserversorgung; Abwasser- u. Abfallentsorgung u. Beseitigung v. Umweltverschmutzungen | 10 | 8 | 8 | - | 1 | 1 | - | - | 1 |
| F | Baugewerbe | 643 | 533 | 531 | 2 | 69 | 41 | 9 | 17 | 15 |
| 41 | dav. Hochbau | 28 | 23 | 23 | - | 3 | 2 | 2 | - | - |
| 42 | Tiefbau | 12 | 11 | 11 | - | 1 | - | - | - | - |
| 43 | vorbereitende Baustellenarbeiten, Bauinstallation u. sonstiges Ausbaugewerbe | 603 | 499 | 497 | 2 | 65 | 39 | 7 | 17 | 15 |
| G | Handel; Instandhaltung u. Reparatur v. Kfz | 2 173 | 1 801 | 1 794 | 7 | 202 | 170 | 44 | 19 | 107 |
| 45 | dav. Handel mit Kfz; Instandhaltung u. Reparatur v. Kfz | 313 | 253 | 252 | 1 | 35 | 25 | 8 | 2 | 15 |
| 46 | Großhandel (ohne Handel mit Kfz) | 464 | 378 | 376 | 2 | 54 | 32 | 6 | 4 | 22 |
| 47 | Einzelhandel (ohne Handel mit Kfz) | 1 396 | 1 170 | 1 166 | 4 | 113 | 113 | 30 | 13 | 70 |
| H | Verkehr u. Lagerei | 225 | 185 | 184 | 1 | 26 | 14 | 2 | 3 | 9 |
| 49 | dar. Landverkehr u. Transport in Rohrfernleitungen | 127 | 105 | 105 | - | 14 | 8 | 1 | 1 | 6 |
| 53 | Post-, Kurier- u. Expressdienste | 59 | 51 | 51 | - | 5 | 3 | - | 2 | 1 |
| I | Gastgewerbe | 874 | 641 | 641 | - | 8 | 225 | 12 | 8 | 205 |
| 55 | dav. Beherbergung | 199 | 159 | 159 | - | - | 40 | 1 | - | 39 |
| 56 | Gastronomie | 675 | 482 | 482 | - | 8 | 185 | 11 | 8 | 166 |
| J | Information u. Kommunikation | 330 | 269 | 268 | 1 | 51 | 10 | 4 | 2 | 4 |
| 58 | dar. Verlagswesen | 36 | 26 | 25 | 1 | 8 | 2 | 1 | - | 1 |
| 61 | Telekommunikation | 10 | 10 | 10 | - | - | - | - | - | - |
| 62 | E. v. Dienstleistungen der Informationstechnologie | 231 | 190 | 190 | - | 35 | 6 | 3 | 1 | 2 |
| 63 | Informationsdienstleistungen | 34 | 29 | 29 | - | 4 | 1 | - | - | 1 |
| K | E.v. Finanz- u. Versicherungsdienstleistungen | 398 | 309 | 309 | - | 79 | 10 | 4 | 2 | 4 |
| 66 | dar. mit Finanz- u. Versicherungsdienstleistungen verbundene Tätigkeiten | 364 | 280 | 280 | - | 76 | 8 | 3 | 2 | 3 |
| L | Grundstücks- u. Wohnungswesen | 187 | 143 | 141 | 2 | 33 | 11 | 4 | 3 | 4 |
| M | E.v. freiberuflichen, wissenschaftlichen u. technischen Dienstleistungen | 765 | 673 | 673 | - | 76 | 16 | 10 | 5 | 1 |
| 70 | dar. Verwaltung u. Führung v. Unternehmen u. Betrieben; Unternehmensberatung | 179 | 156 | 156 | - | 18 | 5 | 2 | 3 | - |
| 73 | Werbung u. Marktforschung | 237 | 221 | 221 | - | 13 | 3 | 2 | 1 | - |
| N | E.v. sonstigen wirtschaftlichen Dienstleistungen | 878 | 768 | 764 | 4 | 86 | 24 | 9 | 5 | 10 |
| 77 | dar. Vermietung v. beweglichen Sachen | 56 | 44 | 44 | - | 4 | 8 | 4 | 2 | 2 |
| 78 | Vermittlung u. Überlassung v. Arbeitskräften | 47 | 40 | 40 | - | 6 | 1 | - | 1 | - |
| 79 | Reisebüros, -veranstalter u. E.v. sonstigen Reservierungsdienstleistungen | 38 | 33 | 33 | - | 3 | 2 | 1 | 1 | - |
| 81 | Gebäudebetreuung; Garten- u. Landschaftsbau | 423 | 373 | 369 | 4 | 39 | 11 | 3 | - | 8 |
| P | Erziehung u. Unterricht | 160 | 140 | 140 | - | 15 | 5 | 3 | - | 2 |
| Q | Gesundheits- u. Sozialwesen | 154 | 130 | 130 | - | 22 | 2 | 1 | - | 1 |
| R | Kunst, Unterhaltung u. Erholung | 201 | 163 | 163 | - | 21 | 17 | 4 | 2 | 11 |
| O + S | Öffentliche Verwaltung, Verteidigung; Sozialversicherung; E.v. sonstigen Dienstleistungen | 727 | 639 | 639 | - | 60 | 28 | 7 | - | 21 |
| A - S | Insgesamt | 9 076 | 7 646 | 7 622 | 24 | 803 | 627 | 125 | 77 | 425 |

¹⁾ Klassifikation der Wirtschaftszweige, Ausgabe 2008 (WZ 2008), Kurzbezeichnung. - ²⁾ Ohne Automatenaufsteller und Reisegewerbe.

**Noch: 7. Gewerbeanmeldungen in Bayern 2011 nach Regierungsbezirken
sowie nach Wirtschaftsabschnitten und ausgewählten Wirtschaftsabteilungen**

| Nr. der Klassi- fikation ¹⁾ | Wirtschaftszweig (H.v. = Herstellung von E.v. = Erbringung von) | Ge- werbe- anmel- dungen insge- samt ²⁾ | davon | | | | | | | |
|---|--|---|----------------|------------------|----------------------|--------------|----------------|-----------------------------|----------------------------------|-----------------------------|
| | | | Neuerichtung | | | Zuzug | Übernahme | | | |
| | | | ins- gesamt | Neu- gründung | Um- wand- lung | | ins- gesamt | Rechts- form- wechsel | Gesell- schafter- eintritt | Erbfolge/ Kauf/ Pacht |
| Mittelfranken | | | | | | | | | | |
| A | Land- u. Forstwirtschaft, Fischerei | 100 | 82 | 82 | - | 11 | 7 | - | 1 | 6 |
| B | Bergbau u. Gewinnung v. Steinen u. Erden | 24 | 24 | 24 | - | - | - | - | - | - |
| C | Verarbeitendes Gewerbe | 831 | 644 | 630 | 14 | 108 | 79 | 23 | 11 | 45 |
| 10 | dar. H.v. Nahrungs- u. Futtermitteln | 92 | 57 | 48 | 9 | 7 | 28 | 6 | 3 | 19 |
| 11 | Getränkeherstellung | 9 | 4 | 4 | - | - | 5 | 2 | 2 | 1 |
| 13 | H.v. Textilien | 59 | 53 | 53 | - | 2 | 4 | 1 | 2 | 1 |
| 14 | H.v. Bekleidung | 41 | 34 | 34 | - | 6 | 1 | - | 1 | - |
| 16 | H.v. Holz-, Flecht-, Korb- u. Korkwaren (ohne Möbel) | 27 | 21 | 21 | - | 2 | 4 | 1 | - | 3 |
| 18 | H.v. Druckerzeugnissen; Vervielfältigung v. bespielten Ton-, Bild- u. Datenträgern | 126 | 105 | 105 | - | 20 | 1 | - | 1 | - |
| 25 | H.v. Metallerzeugnissen | 86 | 56 | 55 | 1 | 17 | 13 | 5 | 1 | 7 |
| 26 | H.v. DV-Geräten, elektron. u. optischen Erzeugnissen | 31 | 27 | 26 | 1 | 4 | - | - | - | - |
| 27 | H.v. elektrischen Ausrüstungen | 30 | 29 | 28 | 1 | 1 | - | - | - | - |
| 28 | Maschinenbau | 44 | 34 | 34 | - | 7 | 3 | 2 | - | 1 |
| 29 | H.v. Kraftwagen u. Kraftwagenteilen | 7 | 4 | 3 | 1 | 3 | - | - | - | - |
| 31 | H.v. Möbeln | 17 | 12 | 12 | - | 4 | 1 | - | - | 1 |
| D | Energieversorgung | 725 | 704 | 703 | 1 | 5 | 16 | 4 | 7 | 5 |
| E | Wasserversorgung; Abwasser- u. Abfallentsorgung u. Beseitigung v. Umweltverschmutzungen | 39 | 37 | 37 | - | 2 | - | - | - | - |
| F | Baugewerbe | 2 502 | 2 161 | 2 143 | 18 | 223 | 118 | 23 | 84 | 11 |
| 41 | dav. Hochbau | 208 | 193 | 187 | 6 | 12 | 3 | 1 | 1 | 1 |
| 42 | Tiefbau | 19 | 17 | 17 | - | 1 | 1 | 1 | - | - |
| 43 | vorbereitende Baustellenarbeiten, Bauinstallation u. sonstiges Ausbaugewerbe | 2 275 | 1 951 | 1 939 | 12 | 210 | 114 | 21 | 83 | 10 |
| G | Handel; Instandhaltung u. Reparatur v. Kfz | 3 723 | 2 973 | 2 954 | 19 | 413 | 337 | 79 | 32 | 226 |
| 45 | dav. Handel mit Kfz; Instandhaltung u. Reparatur v. Kfz | 527 | 419 | 419 | - | 69 | 39 | 11 | 2 | 26 |
| 46 | Großhandel (ohne Handel mit Kfz) | 829 | 657 | 653 | 4 | 128 | 44 | 18 | 6 | 20 |
| 47 | Einzelhandel (ohne Handel mit Kfz) | 2 367 | 1 897 | 1 882 | 15 | 216 | 254 | 50 | 24 | 180 |
| H | Verkehr u. Lagerei | 820 | 697 | 694 | 3 | 84 | 39 | 10 | 5 | 24 |
| 49 | dar. Landverkehr u. Transport in Rohrfernleitungen | 316 | 249 | 248 | 1 | 46 | 21 | 3 | 3 | 15 |
| 53 | Post-, Kurier- u. Expressdienste | 393 | 357 | 357 | - | 26 | 10 | 4 | 2 | 4 |
| I | Gastgewerbe | 1 359 | 648 | 646 | 2 | 23 | 688 | 21 | 14 | 653 |
| 55 | dav. Beherbergung | 98 | 68 | 68 | - | 1 | 29 | 4 | 1 | 24 |
| 56 | Gastronomie | 1 261 | 580 | 578 | 2 | 22 | 659 | 17 | 13 | 629 |
| J | Information u. Kommunikation | 731 | 574 | 571 | 3 | 135 | 22 | 6 | 7 | 9 |
| 58 | dar. Verlagswesen | 42 | 32 | 32 | - | 9 | 1 | 1 | - | - |
| 61 | Telekommunikation | 11 | 5 | 5 | - | 1 | 5 | - | - | 5 |
| 62 | E. v. Dienstleistungen der Informationstechnologie | 483 | 377 | 376 | 1 | 96 | 10 | 4 | 3 | 3 |
| 63 | Informationsdienstleistungen | 146 | 121 | 119 | 2 | 22 | 3 | 1 | 2 | - |
| K | E.v. Finanz- u. Versicherungsdienstleistungen | 628 | 470 | 464 | 6 | 149 | 9 | 3 | 2 | 4 |
| 66 | dar. mit Finanz- u. Versicherungsdienstleistungen verbundene Tätigkeiten | 527 | 398 | 395 | 3 | 122 | 7 | 2 | 1 | 4 |
| L | Grundstücks- u. Wohnungswesen | 431 | 344 | 342 | 2 | 69 | 18 | 6 | 9 | 3 |
| M | E.v. freiberuflichen, wissenschaftlichen u. technischen Dienstleistungen | 1 623 | 1 372 | 1 364 | 8 | 223 | 28 | 13 | 4 | 11 |
| 70 | dar. Verwaltung u. Führung v. Unternehmen u. Betrieben; Unternehmensberatung | 403 | 319 | 317 | 2 | 78 | 6 | 4 | 1 | 1 |
| 73 | Werbung u. Marktforschung | 559 | 497 | 497 | - | 53 | 9 | 4 | 2 | 3 |
| N | E.v. sonstigen wirtschaftlichen Dienstleistungen | 2 650 | 2 350 | 2 347 | 3 | 239 | 61 | 12 | 24 | 25 |
| 77 | dar. Vermietung v. beweglichen Sachen | 102 | 83 | 82 | 1 | 12 | 7 | 1 | - | 6 |
| 78 | Vermittlung u. Überlassung v. Arbeitskräften | 88 | 70 | 69 | 1 | 13 | 5 | - | - | 5 |
| 79 | Reisebüros, -veranstalter u. E.v. sonstigen Reservierungsdienstleistungen | 75 | 59 | 59 | - | 11 | 5 | 2 | 1 | 2 |
| 81 | Gebäudebetreuung; Garten- u. Landschaftsbau | 1 101 | 979 | 978 | 1 | 94 | 28 | 3 | 16 | 9 |
| P | Erziehung u. Unterricht | 332 | 280 | 280 | - | 30 | 22 | 3 | 1 | 18 |
| Q | Gesundheits- u. Sozialwesen | 201 | 170 | 170 | - | 27 | 4 | 4 | - | - |
| R | Kunst, Unterhaltung u. Erholung | 455 | 375 | 372 | 3 | 37 | 43 | 6 | 5 | 32 |
| O + S | Öffentliche Verwaltung, Verteidigung; Sozialversicherung; E.v. sonstigen Dienstleistungen | 1 538 | 1 300 | 1 297 | 3 | 155 | 83 | 9 | 13 | 61 |
| A - S | Insgesamt | 18 712 | 15 205 | 15 120 | 85 | 1 933 | 1 574 | 222 | 219 | 1 133 |

¹⁾ Klassifikation der Wirtschaftszweige, Ausgabe 2008 (WZ 2008), Kurzbezeichnung. - ²⁾ Ohne Automatenaufsteller und Reisegewerbe.

**Noch: 7. Gewerbeanmeldungen in Bayern 2011 nach Regierungsbezirken
sowie nach Wirtschaftsabschnitten und ausgewählten Wirtschaftsabteilungen**

| Nr. der Klassi- fikation ¹⁾ | Wirtschaftszweig (H.v. = Herstellung von E.v. = Erbringung von) | Ge- werbe- anmel- dungen insge- samt ²⁾ | davon | | | | | | | |
|---|--|---|----------------|------------------|----------------------|--------------|----------------|-----------------------------|----------------------------------|-----------------------------|
| | | | Neuerrichtung | | | Zuzug | Übernahme | | | |
| | | | ins- gesamt | davon | | | ins- gesamt | davon | | |
| | | | | Neu- gründung | Um- wand- lung | | | Rechts- form- wechsel | Gesell- schafter- eintritt | Erbfolge/ Kauf/ Pacht |
| Unterfranken | | | | | | | | | | |
| A | Land- u. Forstwirtschaft, Fischerei | 114 | 98 | 98 | - | 11 | 5 | 2 | 2 | 1 |
| B | Bergbau u. Gewinnung v. Steinen u. Erden | 6 | 6 | 6 | - | - | - | - | - | - |
| C | Verarbeitendes Gewerbe | 608 | 507 | 494 | 13 | 61 | 40 | 19 | 3 | 18 |
| 10 | dar. H.v. Nahrungs- u. Futtermitteln | 65 | 45 | 44 | 1 | 2 | 18 | 3 | 1 | 14 |
| 11 | Getränkeherstellung | 6 | 6 | 5 | 1 | - | - | - | - | - |
| 13 | H.v. Textilien | 49 | 42 | 42 | - | 4 | 3 | 2 | - | 1 |
| 14 | H.v. Bekleidung | 40 | 38 | 38 | - | 1 | 1 | - | - | 1 |
| 16 | H.v. Holz-, Flecht-, Korb- u. Korkwaren (ohne Möbel) | 28 | 24 | 23 | 1 | 3 | 1 | 1 | - | - |
| 18 | H.v. Druckerzeugnissen; Vervielfältigung v. bespielten Ton-, Bild- u. Datenträgern | 48 | 37 | 32 | 5 | 11 | - | - | - | - |
| 25 | H.v. Metallerzeugnissen | 68 | 57 | 56 | 1 | 8 | 3 | 3 | - | - |
| 26 | H.v. DV-Geräten, elektron. u. optischen Erzeugnissen | 28 | 24 | 23 | 1 | 2 | 2 | 2 | - | - |
| 27 | H.v. elektrischen Ausrüstungen | 24 | 21 | 21 | - | 2 | 1 | 1 | - | - |
| 28 | Maschinenbau | 36 | 26 | 26 | - | 8 | 2 | 1 | - | 1 |
| 29 | H.v. Kraftwagen u. Kraftwagenteilen | 7 | 6 | 6 | - | - | 1 | - | - | 1 |
| 31 | H.v. Möbeln | 18 | 14 | 14 | - | 3 | 1 | 1 | - | - |
| D | Energieversorgung | 806 | 790 | 789 | 1 | 3 | 13 | 3 | 3 | 7 |
| E | Wasserversorgung; Abwasser- u. Abfallentsorgung u. Beseitigung v. Umweltverschmutzungen | 19 | 15 | 15 | - | 1 | 3 | 1 | 1 | 1 |
| F | Baugewerbe | 1 091 | 864 | 861 | 3 | 129 | 98 | 23 | 64 | 11 |
| 41 | dav. Hochbau | 43 | 34 | 33 | 1 | 9 | - | - | - | - |
| 42 | Tiefbau | 16 | 10 | 10 | - | 5 | 1 | 1 | - | - |
| 43 | vorbereitende Baustellenarbeiten, Bauinstallation u. sonstiges Ausbaugewerbe | 1 032 | 820 | 818 | 2 | 115 | 97 | 22 | 64 | 11 |
| G | Handel; Instandhaltung u. Reparatur v. Kfz | 2 685 | 2 217 | 2 211 | 6 | 273 | 195 | 68 | 14 | 113 |
| 45 | dav. Handel mit Kfz; Instandhaltung u. Reparatur v. Kfz | 358 | 291 | 291 | - | 43 | 24 | 15 | 3 | 6 |
| 46 | Großhandel (ohne Handel mit Kfz) | 571 | 452 | 450 | 2 | 89 | 30 | 15 | 3 | 12 |
| 47 | Einzelhandel (ohne Handel mit Kfz) | 1 756 | 1 474 | 1 470 | 4 | 141 | 141 | 38 | 8 | 95 |
| H | Verkehr u. Lagerei | 391 | 313 | 310 | 3 | 53 | 25 | 8 | 7 | 10 |
| 49 | dar. Landverkehr u. Transport in Rohrfernleitungen | 157 | 122 | 122 | - | 23 | 12 | 4 | 3 | 5 |
| 53 | Post-, Kurier- u. Expressdienste | 120 | 100 | 100 | - | 16 | 4 | 2 | 1 | 1 |
| I | Gastgewerbe | 858 | 655 | 653 | 2 | 18 | 185 | 9 | 6 | 170 |
| 55 | dav. Beherbergung | 122 | 92 | 92 | - | 1 | 29 | 5 | 2 | 22 |
| 56 | Gastronomie | 736 | 563 | 561 | 2 | 17 | 156 | 4 | 4 | 148 |
| J | Information u. Kommunikation | 501 | 413 | 406 | 7 | 82 | 6 | 6 | - | - |
| 58 | dar. Verlagswesen | 54 | 42 | 38 | 4 | 10 | 2 | 2 | - | - |
| 61 | Telekommunikation | 17 | 17 | 17 | - | - | - | - | - | - |
| 62 | E. v. Dienstleistungen der Informationstechnologie | 345 | 281 | 279 | 2 | 61 | 3 | 3 | - | - |
| 63 | Informationsdienstleistungen | 48 | 41 | 40 | 1 | 6 | 1 | 1 | - | - |
| K | E.v. Finanz- u. Versicherungsdienstleistungen | 599 | 487 | 482 | 5 | 103 | 9 | 8 | - | 1 |
| 66 | dar. mit Finanz- u. Versicherungsdienstleistungen verbundene Tätigkeiten | 438 | 342 | 340 | 2 | 88 | 8 | 7 | - | 1 |
| L | Grundstücks- u. Wohnungswesen | 243 | 179 | 177 | 2 | 51 | 13 | 9 | 1 | 3 |
| M | E.v. freiberuflichen, wissenschaftlichen u. technischen Dienstleistungen | 1 075 | 891 | 888 | 3 | 165 | 19 | 7 | 3 | 9 |
| 70 | dar. Verwaltung u. Führung v. Unternehmen u. Betrieben; Unternehmensberatung | 267 | 214 | 214 | - | 49 | 4 | 3 | 1 | - |
| 73 | Werbung u. Marktforschung | 309 | 257 | 256 | 1 | 49 | 3 | - | 1 | 2 |
| N | E.v. sonstigen wirtschaftlichen Dienstleistungen | 1 186 | 1 005 | 997 | 8 | 144 | 37 | 9 | 8 | 20 |
| 77 | dar. Vermietung v. beweglichen Sachen | 76 | 65 | 62 | 3 | 7 | 4 | - | - | 4 |
| 78 | Vermittlung u. Überlassung v. Arbeitskräften | 52 | 45 | 45 | - | 7 | - | - | - | - |
| 79 | Reisebüros, -veranstalter u. E.v. sonstigen Reservierungsdienstleistungen | 71 | 52 | 52 | - | 12 | 7 | 3 | 1 | 3 |
| 81 | Gebäudebetreuung; Garten- u. Landschaftsbau | 516 | 448 | 443 | 5 | 54 | 14 | 4 | 2 | 8 |
| P | Erziehung u. Unterricht | 218 | 188 | 188 | - | 22 | 8 | - | 1 | 7 |
| Q | Gesundheits- u. Sozialwesen | 217 | 191 | 191 | - | 23 | 3 | - | 1 | 2 |
| R | Kunst, Unterhaltung u. Erholung | 326 | 284 | 282 | 2 | 25 | 17 | 7 | 1 | 9 |
| O + S | Öffentliche Verwaltung, Verteidigung; Sozialversicherung; E.v. sonstigen Dienstleistungen | 1 175 | 1 024 | 1 019 | 5 | 106 | 45 | 13 | 3 | 29 |
| A - S | Insgesamt | 12 118 | 10 127 | 10 067 | 60 | 1 270 | 721 | 192 | 118 | 411 |

¹⁾ Klassifikation der Wirtschaftszweige, Ausgabe 2008 (WZ 2008), Kurzbezeichnung. - ²⁾ Ohne Automatenaufsteller und Reisegewerbe.

**Noch: 7. Gewerbeanmeldungen in Bayern 2011 nach Regierungsbezirken
sowie nach Wirtschaftsabschnitten und ausgewählten Wirtschaftsabteilungen**

| Nr. der Klassifikation ¹⁾ | Wirtschaftszweig (H.v. = Herstellung von E.v. = Erbringung von) | Gewerbeanmeldungen insgesamt ²⁾ | davon | | | | | | | |
|--------------------------------------|--|--|---------------|---------------|------------|--------------|--------------|-------------------|------------------------|---------------------|
| | | | Neuerichtung | | | Zuzug | Übernahme | | | |
| | | | insgesamt | Neugründung | Umwandlung | | insgesamt | Rechtsformwechsel | Gesellschaftereintritt | Erbfolge/Kauf/Pacht |
| Schwaben | | | | | | | | | | |
| A | Land- u. Forstwirtschaft, Fischerei | 229 | 199 | 199 | - | 19 | 11 | 5 | 2 | 4 |
| B | Bergbau u. Gewinnung v. Steinen u. Erden | 3 | 3 | 3 | - | - | - | - | - | - |
| C | Verarbeitendes Gewerbe | 1 102 | 870 | 866 | 4 | 144 | 88 | 35 | 6 | 47 |
| 10 | dar. H.v. Nahrungs- u. Futtermitteln | 94 | 67 | 67 | - | 5 | 22 | 8 | - | 14 |
| 11 | Getränkeherstellung | 14 | 11 | 11 | - | 1 | 2 | - | - | 2 |
| 13 | H.v. Textilien | 70 | 60 | 60 | - | 6 | 4 | 3 | - | 1 |
| 14 | H.v. Bekleidung | 61 | 50 | 50 | - | 8 | 3 | 1 | - | 2 |
| 16 | H.v. Holz-, Flecht-, Korb- u. Korkwaren (ohne Möbel) | 48 | 37 | 37 | - | 6 | 5 | 1 | 1 | 3 |
| 18 | H.v. Druckerzeugnissen; Vervielfältigung v. bespielten Ton-, Bild- u. Datenträgern | 55 | 33 | 32 | 1 | 16 | 6 | 2 | - | 4 |
| 25 | H.v. Metallerzeugnissen | 184 | 141 | 140 | 1 | 29 | 14 | 8 | 1 | 5 |
| 26 | H.v. DV-Geräten, elektron. u. optischen Erzeugnissen | 35 | 30 | 30 | - | 3 | 2 | 2 | - | - |
| 27 | H.v. elektrischen Ausrüstungen | 71 | 61 | 61 | - | 9 | 1 | - | - | 1 |
| 28 | Maschinenbau | 65 | 51 | 51 | - | 10 | 4 | 2 | - | 2 |
| 29 | H.v. Kraftwagen u. Kraftwagenteilen | 15 | 13 | 12 | 1 | 1 | 1 | - | - | 1 |
| 31 | H.v. Möbeln | 35 | 25 | 25 | - | 3 | 7 | 1 | - | 6 |
| D | Energieversorgung | 1 179 | 1 141 | 1 141 | - | 13 | 25 | 1 | 7 | 17 |
| E | Wasserversorgung; Abwasser- u. Abfallentsorgung u. Beseitigung v. Umweltverschmutzungen | 35 | 24 | 24 | - | 9 | 2 | 1 | - | 1 |
| F | Baugewerbe | 2 930 | 2 281 | 2 277 | 4 | 404 | 245 | 75 | 148 | 22 |
| 41 | dav. Hochbau | 100 | 74 | 70 | 4 | 19 | 7 | 7 | - | - |
| 42 | Tiefbau | 36 | 32 | 32 | - | 4 | - | - | - | - |
| 43 | vorbereitende Baustellenarbeiten, Bauinstallation u. sonstiges Ausbaugewerbe | 2 794 | 2 175 | 2 175 | - | 381 | 238 | 68 | 148 | 22 |
| G | Handel; Instandhaltung u. Reparatur v. Kfz | 4 348 | 3 497 | 3 476 | 21 | 508 | 343 | 100 | 26 | 217 |
| 45 | dav. Handel mit Kfz; Instandhaltung u. Reparatur v. Kfz | 664 | 558 | 555 | 3 | 75 | 31 | 12 | 3 | 16 |
| 46 | Großhandel (ohne Handel mit Kfz) | 985 | 765 | 758 | 7 | 168 | 52 | 27 | 5 | 20 |
| 47 | Einzelhandel (ohne Handel mit Kfz) | 2 699 | 2 174 | 2 163 | 11 | 265 | 260 | 61 | 18 | 181 |
| H | Verkehr u. Lagerei | 695 | 571 | 568 | 3 | 100 | 24 | 7 | 7 | 10 |
| 49 | dar. Landverkehr u. Transport in Rohrfernleitungen | 418 | 343 | 340 | 3 | 57 | 18 | 5 | 6 | 7 |
| 53 | Post-, Kurier- u. Expressdienste | 161 | 140 | 140 | - | 20 | 1 | - | - | 1 |
| I | Gastgewerbe | 1 408 | 966 | 965 | 1 | 30 | 412 | 31 | 24 | 357 |
| 55 | dav. Beherbergung | 183 | 100 | 100 | - | 7 | 76 | 14 | 6 | 56 |
| 56 | Gastronomie | 1 225 | 866 | 865 | 1 | 23 | 336 | 17 | 18 | 301 |
| J | Information u. Kommunikation | 656 | 483 | 482 | 1 | 159 | 14 | 6 | 2 | 6 |
| 58 | dar. Verlagswesen | 65 | 44 | 44 | - | 19 | 2 | 1 | 1 | - |
| 61 | Telekommunikation | 21 | 15 | 15 | - | 4 | 2 | - | - | 2 |
| 62 | E. v. Dienstleistungen der Informationstechnologie | 460 | 336 | 335 | 1 | 119 | 5 | 3 | 1 | 1 |
| 63 | Informationsdienstleistungen | 68 | 56 | 56 | - | 10 | 2 | 1 | - | 1 |
| K | E.v. Finanz- u. Versicherungsdienstleistungen | 735 | 550 | 547 | 3 | 175 | 10 | 7 | 1 | 2 |
| 66 | dar. mit Finanz- u. Versicherungsdienstleistungen verbundene Tätigkeiten | 650 | 478 | 477 | 1 | 164 | 8 | 5 | 1 | 2 |
| L | Grundstücks- u. Wohnungswesen | 447 | 336 | 334 | 2 | 87 | 24 | 11 | 6 | 7 |
| M | E.v. freiberuflichen, wissenschaftlichen u. technischen Dienstleistungen | 1 625 | 1 309 | 1 308 | 1 | 272 | 44 | 22 | 8 | 14 |
| 70 | dar. Verwaltung u. Führung v. Unternehmen u. Betrieben; Unternehmensberatung | 410 | 314 | 314 | - | 80 | 16 | 10 | 1 | 5 |
| 73 | Werbung u. Marktforschung | 428 | 374 | 374 | - | 48 | 6 | 2 | 2 | 2 |
| N | E.v. sonstigen wirtschaftlichen Dienstleistungen | 2 027 | 1 709 | 1 706 | 3 | 263 | 55 | 18 | 16 | 21 |
| 77 | dar. Vermietung v. beweglichen Sachen | 133 | 112 | 112 | - | 10 | 11 | 2 | 1 | 8 |
| 78 | Vermittlung u. Überlassung v. Arbeitskräften | 90 | 79 | 79 | - | 7 | 4 | 1 | 2 | 1 |
| 79 | Reisebüros, -veranstalter u. E.v. sonstigen Reservierungsdienstleistungen | 85 | 66 | 66 | - | 17 | 2 | 1 | - | 1 |
| 81 | Gebäudebetreuung; Garten- u. Landschaftsbau | 905 | 769 | 767 | 2 | 107 | 29 | 13 | 9 | 7 |
| P | Erziehung u. Unterricht | 349 | 289 | 287 | 2 | 44 | 16 | 3 | 1 | 12 |
| Q | Gesundheits- u. Sozialwesen | 343 | 274 | 272 | 2 | 64 | 5 | - | 3 | 2 |
| R | Kunst, Unterhaltung u. Erholung | 437 | 355 | 355 | - | 43 | 39 | 4 | 13 | 22 |
| O + S | Öffentliche Verwaltung, Verteidigung; Sozialversicherung; E.v. sonstigen Dienstleistungen | 1 614 | 1 361 | 1 359 | 2 | 187 | 66 | 12 | 7 | 47 |
| A - S | Insgesamt | 20 162 | 16 218 | 16 169 | 49 | 2 521 | 1 423 | 338 | 277 | 808 |

¹⁾ Klassifikation der Wirtschaftszweige, Ausgabe 2008 (WZ 2008), Kurzbezeichnung. - ²⁾ Ohne Automatenaufsteller und Reisegewerbe.

**8. Gewerbeabmeldungen in Bayern 2011 nach Regierungsbezirken
sowie nach Wirtschaftsabschnitten und ausgewählten Wirtschaftsabteilungen**

| Nr. der Klassifikation ¹⁾ | Wirtschaftszweig (H.v. = Herstellung von E.v. = Erbringung von) | Gewerbeabmeldungen insgesamt ²⁾ | davon | | | | | | | |
|--------------------------------------|--|--|---------------|----------------------|------------|--------------|--------------|-------------------|------------------------|------------------------------|
| | | | Aufgabe | | | Fortzug | Übergabe | | | |
| | | | insgesamt | davon | | | insgesamt | davon | | |
| | | | | vollständige Aufgabe | Umwandlung | | | Rechtsformwechsel | Gesellschafteraustritt | Erbfolge/Verkauf/Verpachtung |
| Oberbayern | | | | | | | | | | |
| A | Land- u. Forstwirtschaft, Fischerei | 290 | 231 | 230 | 1 | 51 | 8 | 3 | 2 | 3 |
| B | Bergbau u. Gewinnung v. Steinen u. Erden | 47 | 41 | 41 | - | 2 | 4 | 2 | - | 2 |
| C | Verarbeitendes Gewerbe | 1 972 | 1 350 | 1 329 | 21 | 425 | 197 | 62 | 39 | 96 |
| 10 | dar. H.v. Nahrungs- u. Futtermitteln | 189 | 142 | 139 | 3 | 17 | 30 | 14 | 6 | 10 |
| 11 | Getränkeherstellung | 19 | 17 | 17 | - | 1 | 1 | - | - | 1 |
| 13 | H.v. Textilien | 99 | 75 | 75 | - | 17 | 7 | 3 | - | 4 |
| 14 | H.v. Bekleidung | 117 | 86 | 86 | - | 26 | 5 | 1 | 1 | 3 |
| 16 | H.v. Holz-, Flecht-, Korb- u. Korkwaren (ohne Möbel) | 85 | 62 | 62 | - | 11 | 12 | 3 | 1 | 8 |
| 18 | H.v. Druckerzeugnissen; Vervielfältigung v. bespielten Ton-, Bild- u. Datenträgern | 164 | 120 | 119 | 1 | 33 | 11 | 2 | 2 | 7 |
| 25 | H.v. Metallerzeugnissen | 273 | 179 | 176 | 3 | 59 | 35 | 7 | 16 | 12 |
| 26 | H.v. DV-Geräten, elektron. u. optischen Erzeugnissen | 138 | 87 | 84 | 3 | 34 | 17 | 5 | 1 | 11 |
| 27 | H.v. elektrischen Ausrüstungen | 62 | 43 | 42 | 1 | 13 | 6 | 3 | 1 | 2 |
| 28 | Maschinenbau | 111 | 65 | 63 | 2 | 36 | 10 | 4 | 1 | 5 |
| 29 | H.v. Kraftwagen u. Kraftwagenteilen | 28 | 21 | 21 | - | 6 | 1 | - | 1 | - |
| 31 | H.v. Möbeln | 53 | 36 | 36 | - | 11 | 6 | 1 | 2 | 3 |
| D | Energieversorgung | 208 | 134 | 133 | 1 | 39 | 35 | 7 | 8 | 20 |
| E | Wasserversorgung; Abwasser- u. Abfallentsorgung u. Beseitigung v. Umweltverschmutzungen | 52 | 36 | 35 | 1 | 8 | 8 | 2 | - | 6 |
| F | Baugewerbe | 7 071 | 4 426 | 4 410 | 16 | 1 091 | 1 554 | 120 | 542 | 892 |
| 41 | dav. Hochbau | 326 | 163 | 160 | 3 | 68 | 95 | 7 | 10 | 78 |
| 42 | Tiefbau | 82 | 62 | 62 | - | 15 | 5 | 1 | 1 | 3 |
| 43 | vorbereitende Baustellenarbeiten, Bauinstallation u. sonstiges Ausbaugewerbe | 6 663 | 4 201 | 4 188 | 13 | 1 008 | 1 454 | 112 | 531 | 811 |
| G | Handel; Instandhaltung u. Reparatur v. Kfz | 9 949 | 7 421 | 7 359 | 62 | 1 541 | 987 | 243 | 116 | 628 |
| 45 | dav. Handel mit Kfz; Instandhaltung u. Reparatur v. Kfz | 1 222 | 916 | 908 | 8 | 209 | 97 | 30 | 13 | 54 |
| 46 | Großhandel (ohne Handel mit Kfz) | 2 739 | 1 959 | 1 934 | 25 | 588 | 192 | 75 | 18 | 99 |
| 47 | Einzelhandel (ohne Handel mit Kfz) | 5 988 | 4 546 | 4 517 | 29 | 744 | 698 | 138 | 85 | 475 |
| H | Verkehr u. Lagerei | 2 322 | 1 848 | 1 839 | 9 | 278 | 196 | 25 | 15 | 156 |
| 49 | dar. Landverkehr u. Transport in Rohrfernleitungen | 1 555 | 1 227 | 1 226 | 1 | 174 | 154 | 13 | 10 | 131 |
| 53 | Post-, Kurier- u. Expressdienste | 468 | 397 | 396 | 1 | 52 | 19 | 6 | 3 | 10 |
| I | Gastgewerbe | 3 446 | 2 618 | 2 610 | 8 | 92 | 736 | 91 | 60 | 585 |
| 55 | dav. Beherbergung | 367 | 254 | 248 | 6 | 6 | 107 | 15 | 9 | 83 |
| 56 | Gastronomie | 3 079 | 2 364 | 2 362 | 2 | 86 | 629 | 76 | 51 | 502 |
| J | Information u. Kommunikation | 2 449 | 1 643 | 1 620 | 23 | 643 | 163 | 59 | 23 | 81 |
| 58 | dar. Verlagswesen | 260 | 171 | 164 | 7 | 73 | 16 | 7 | 3 | 6 |
| 61 | Telekommunikation | 96 | 70 | 70 | - | 17 | 9 | 1 | 3 | 5 |
| 62 | E. v. Dienstleistungen der Informationstechnologie | 1 568 | 1 064 | 1 054 | 10 | 427 | 77 | 39 | 6 | 32 |
| 63 | Informationsdienstleistungen | 251 | 173 | 170 | 3 | 56 | 22 | 4 | 5 | 13 |
| K | E.v. Finanz- u. Versicherungsdienstleistungen | 1 797 | 1 205 | 1 182 | 23 | 521 | 71 | 22 | 7 | 42 |
| 66 | dar. mit Finanz- u. Versicherungsdienstleistungen verbundene Tätigkeiten | 1 593 | 1 095 | 1 086 | 9 | 439 | 59 | 19 | 7 | 33 |
| L | Grundstücks- u. Wohnungswesen | 1 303 | 796 | 787 | 9 | 415 | 92 | 31 | 9 | 52 |
| M | E.v. freiberuflichen, wissenschaftlichen u. technischen Dienstleistungen | 5 004 | 3 482 | 3 446 | 36 | 1 230 | 292 | 68 | 27 | 197 |
| 70 | dar. Verwaltung u. Führung v. Unternehmen u. Betrieben; Unternehmensberatung | 1 445 | 944 | 930 | 14 | 423 | 78 | 13 | 9 | 56 |
| 73 | Werbung u. Marktforschung | 1 328 | 1 016 | 1 008 | 8 | 256 | 56 | 14 | 8 | 34 |
| N | E.v. sonstigen wirtschaftlichen Dienstleistungen | 6 963 | 5 368 | 5 340 | 28 | 1 157 | 438 | 77 | 49 | 312 |
| 77 | dar. Vermietung v. beweglichen Sachen | 363 | 273 | 272 | 1 | 49 | 41 | 3 | 5 | 33 |
| 78 | Vermittlung u. Überlassung v. Arbeitskräften | 193 | 121 | 118 | 3 | 52 | 20 | 11 | 3 | 6 |
| 79 | Reisebüros, -veranstalter u. E.v. sonstigen Reservierungsdienstleistungen | 295 | 219 | 218 | 1 | 46 | 30 | 9 | 5 | 16 |
| 81 | Gebäudebetreuung; Garten- u. Landschaftsbau | 3 516 | 2 825 | 2 808 | 17 | 471 | 220 | 33 | 16 | 171 |
| P | Erziehung u. Unterricht | 720 | 504 | 503 | 1 | 163 | 53 | 13 | 5 | 35 |
| Q | Gesundheits- u. Sozialwesen | 600 | 447 | 447 | - | 122 | 31 | 7 | 8 | 16 |
| R | Kunst, Unterhaltung u. Erholung | 718 | 488 | 487 | 1 | 151 | 79 | 9 | 22 | 48 |
| O + S | Öffentliche Verwaltung, Verteidigung; Sozialversicherung; E.v. sonstigen Dienstleistungen | 3 468 | 2 650 | 2 637 | 13 | 583 | 235 | 41 | 19 | 175 |
| A - S | Insgesamt | 48 379 | 34 688 | 34 435 | 253 | 8 512 | 5 179 | 882 | 951 | 3 346 |

¹⁾ Klassifikation der Wirtschaftszweige, Ausgabe 2008 (WZ 2008), Kurzbezeichnung. - ²⁾ Ohne Automatenaufsteller und Reisegewerbe.

**Noch: 8. Gewerbeabmeldungen in Bayern 2011 nach Regierungsbezirken
sowie nach Wirtschaftsabschnitten und ausgewählten Wirtschaftsabteilungen**

| Nr. der Klassi- fikation ¹⁾ | Wirtschaftszweig (H.v. = Herstellung von E.v. = Erbringung von) | Ge- werbe- abmel- dungen insge- samt ²⁾ | davon | | | | | | | |
|---|--|---|----------------|------------------------------|----------------------|--------------|----------------|-----------------------------|----------------------------------|---|
| | | | Aufgabe | | | Fortzug | Übergabe | | | |
| | | | ins- gesamt | voll- ständige Aufgabe | Um- wand- lung | | ins- gesamt | Rechts- form- wechsel | Gesell- schafter- austritt | Erbfolge/ Verkauf/ Verpach- tung |
| Niederbayern | | | | | | | | | | |
| A | Land- u. Forstwirtschaft, Fischerei | 214 | 95 | 94 | 1 | 9 | 110 | 5 | 100 | 5 |
| B | Bergbau u. Gewinnung v. Steinen u. Erden | 3 | 3 | 3 | - | - | - | - | - | - |
| C | Verarbeitendes Gewerbe | 532 | 387 | 379 | 8 | 77 | 68 | 24 | 11 | 33 |
| 10 | dar. H.v. Nahrungs- u. Futtermitteln | 66 | 47 | 46 | 1 | 4 | 15 | 3 | - | 12 |
| 11 | Getränkeherstellung | 4 | 2 | 1 | 1 | - | 2 | 1 | - | 1 |
| 13 | H.v. Textilien | 20 | 17 | 17 | - | 3 | - | - | - | - |
| 14 | H.v. Bekleidung | 23 | 17 | 17 | - | 4 | 2 | 1 | 1 | - |
| 16 | H.v. Holz-, Flecht-, Korb- u. Korkwaren (ohne Möbel) | 38 | 25 | 25 | - | 6 | 7 | 1 | 1 | 5 |
| 18 | H.v. Druckerzeugnissen; Vervielfältigung v. bespielten Ton-, Bild- u. Datenträgern | 33 | 22 | 22 | - | 8 | 3 | 2 | - | 1 |
| 25 | H.v. Metallerzeugnissen | 82 | 59 | 57 | 2 | 14 | 9 | 3 | 3 | 3 |
| 26 | H.v. DV-Geräten, elektron. u. optischen Erzeugnissen | 20 | 17 | 17 | - | 1 | 2 | - | - | 2 |
| 27 | H.v. elektrischen Ausrüstungen | 10 | 7 | 7 | - | - | 3 | 2 | 1 | - |
| 28 | Maschinenbau | 25 | 17 | 15 | 2 | 4 | 4 | 1 | - | 3 |
| 29 | H.v. Kraftwagen u. Kraftwagenteilen | 5 | 3 | 1 | 2 | 1 | 1 | - | - | 1 |
| 31 | H.v. Möbeln | 17 | 10 | 10 | - | 4 | 3 | 1 | 1 | 1 |
| D | Energieversorgung | 175 | 92 | 92 | - | 54 | 29 | 12 | 2 | 15 |
| E | Wasserversorgung; Abwasser- u. Abfallentsorgung u. Beseitigung v. Umweltverschmutzungen | 21 | 18 | 18 | - | - | 3 | - | - | 3 |
| F | Baugewerbe | 1 314 | 976 | 976 | - | 182 | 156 | 43 | 87 | 26 |
| 41 | dav. Hochbau | 74 | 48 | 48 | - | 17 | 9 | 3 | 5 | 1 |
| 42 | Tiefbau | 37 | 32 | 32 | - | 3 | 2 | - | 2 | - |
| 43 | vorbereitende Baustellenarbeiten, Bauinstallation u. sonstiges Ausbaugewerbe | 1 203 | 896 | 896 | - | 162 | 145 | 40 | 80 | 25 |
| G | Handel; Instandhaltung u. Reparatur v. Kfz | 2 781 | 2 203 | 2 189 | 14 | 338 | 240 | 77 | 47 | 116 |
| 45 | dav. Handel mit Kfz; Instandhaltung u. Reparatur v. Kfz | 402 | 324 | 323 | 1 | 49 | 29 | 16 | 3 | 10 |
| 46 | Großhandel (ohne Handel mit Kfz) | 526 | 393 | 390 | 3 | 105 | 28 | 12 | 6 | 10 |
| 47 | Einzelhandel (ohne Handel mit Kfz) | 1 853 | 1 486 | 1 476 | 10 | 184 | 183 | 49 | 38 | 96 |
| H | Verkehr u. Lagerei | 412 | 333 | 333 | - | 50 | 29 | 8 | 4 | 17 |
| 49 | dar. Landverkehr u. Transport in Rohrfernleitungen | 182 | 136 | 136 | - | 26 | 20 | 4 | 3 | 13 |
| 53 | Post-, Kurier- u. Expressdienste | 161 | 141 | 141 | - | 14 | 6 | 2 | 1 | 3 |
| I | Gastgewerbe | 1 006 | 732 | 732 | - | 24 | 250 | 21 | 20 | 209 |
| 55 | dav. Beherbergung | 205 | 149 | 149 | - | 4 | 52 | 6 | 2 | 44 |
| 56 | Gastronomie | 801 | 583 | 583 | - | 20 | 198 | 15 | 18 | 165 |
| J | Information u. Kommunikation | 289 | 219 | 218 | 1 | 57 | 13 | 9 | 3 | 1 |
| 58 | dar. Verlagswesen | 16 | 12 | 12 | - | 3 | 1 | 1 | - | - |
| 61 | Telekommunikation | 12 | 6 | 6 | - | 1 | 5 | 5 | - | - |
| 62 | E. v. Dienstleistungen der Informationstechnologie | 204 | 159 | 159 | - | 41 | 4 | 2 | 1 | 1 |
| 63 | Informationsdienstleistungen | 34 | 24 | 23 | 1 | 9 | 1 | - | 1 | - |
| K | E.v. Finanz- u. Versicherungsdienstleistungen | 450 | 329 | 328 | 1 | 110 | 11 | 4 | 3 | 4 |
| 66 | dar. mit Finanz- u. Versicherungsdienstleistungen verbundene Tätigkeiten | 417 | 308 | 307 | 1 | 100 | 9 | 4 | 3 | 2 |
| L | Grundstücks- u. Wohnungswesen | 175 | 130 | 129 | 1 | 29 | 16 | 4 | 2 | 10 |
| M | E.v. freiberuflichen, wissenschaftlichen u. technischen Dienstleistungen | 588 | 454 | 449 | 5 | 116 | 18 | 14 | 3 | 1 |
| 70 | dar. Verwaltung u. Führung v. Unternehmen u. Betrieben; Unternehmensberatung | 189 | 142 | 138 | 4 | 43 | 4 | 4 | - | - |
| 73 | Werbung u. Marktforschung | 131 | 108 | 108 | - | 20 | 3 | 2 | 1 | - |
| N | E.v. sonstigen wirtschaftlichen Dienstleistungen | 992 | 800 | 794 | 6 | 143 | 49 | 15 | 15 | 19 |
| 77 | dar. Vermietung v. beweglichen Sachen | 92 | 73 | 72 | 1 | 7 | 12 | 3 | 3 | 6 |
| 78 | Vermittlung u. Überlassung v. Arbeitskräften | 46 | 37 | 36 | 1 | 7 | 2 | 2 | - | - |
| 79 | Reisebüros, -veranstalter u. E.v. sonstigen Reservierungsdienstleistungen | 35 | 26 | 26 | - | 3 | 6 | - | 1 | 5 |
| 81 | Gebäudebetreuung; Garten- u. Landschaftsbau | 446 | 364 | 361 | 3 | 66 | 16 | 8 | 6 | 2 |
| P | Erziehung u. Unterricht | 124 | 95 | 93 | 2 | 19 | 10 | 2 | 1 | 7 |
| Q | Gesundheits- u. Sozialwesen | 134 | 109 | 109 | - | 15 | 10 | 2 | - | 8 |
| R | Kunst, Unterhaltung u. Erholung | 181 | 141 | 140 | 1 | 22 | 18 | 6 | 4 | 8 |
| O + S | Öffentliche Verwaltung, Verteidigung; Sozialversicherung; E.v. sonstigen Dienstleistungen | 830 | 673 | 670 | 3 | 111 | 46 | 7 | 8 | 31 |
| A - S | Insgesamt | 10 221 | 7 789 | 7 746 | 43 | 1 356 | 1 076 | 253 | 310 | 513 |

¹⁾ Klassifikation der Wirtschaftszweige, Ausgabe 2008 (WZ 2008), Kurzbezeichnung. - ²⁾ Ohne Automatenaufsteller und Reisegewerbe.

**Noch: 8. Gewerbeabmeldungen in Bayern 2011 nach Regierungsbezirken
sowie nach Wirtschaftsabschnitten und ausgewählten Wirtschaftsabteilungen**

| Nr. der Klassifikation ¹⁾ | Wirtschaftszweig (H.v. = Herstellung von E.v. = Erbringung von) | Gewerbeabmeldungen insgesamt ²⁾ | davon | | | | | | | |
|--------------------------------------|--|--|--------------|----------------------|------------|------------|------------|-------------------|------------------------|------------------------------|
| | | | Aufgabe | | | Fortzug | Übergabe | | | |
| | | | insgesamt | vollständige Aufgabe | Umwandlung | | insgesamt | Rechtsformwechsel | Gesellschafteraustritt | Erbfolge/Verkauf/Verpachtung |
| Oberpfalz | | | | | | | | | | |
| A | Land- u. Forstwirtschaft, Fischerei | 88 | 77 | 77 | - | 6 | 5 | 1 | 2 | 2 |
| B | Bergbau u. Gewinnung v. Steinen u. Erden | 4 | 4 | 4 | - | - | - | - | - | - |
| C | Verarbeitendes Gewerbe | 397 | 280 | 270 | 10 | 69 | 48 | 16 | 5 | 27 |
| 10 | dar. H.v. Nahrungs- u. Futtermitteln | 65 | 43 | 41 | 2 | 3 | 19 | 5 | 1 | 13 |
| 11 | Getränkeherstellung | 4 | 3 | 3 | - | - | 1 | - | 1 | - |
| 13 | H.v. Textilien | 15 | 12 | 12 | - | 2 | 1 | - | - | 1 |
| 14 | H.v. Bekleidung | 17 | 14 | 14 | - | 2 | 1 | - | - | 1 |
| 16 | H.v. Holz-, Flecht-, Korb- u. Korkwaren (ohne Möbel) | 25 | 23 | 23 | - | - | 2 | - | - | 2 |
| 18 | H.v. Druckerzeugnissen; Vervielfältigung v. bespielten Ton-, Bild- u. Datenträgern | 20 | 13 | 13 | - | 4 | 3 | - | 1 | 2 |
| 25 | H.v. Metallerzeugnissen | 53 | 41 | 39 | 2 | 9 | 3 | 3 | - | - |
| 26 | H.v. DV-Geräten, elektron. u. optischen Erzeugnissen | 14 | 6 | 6 | - | 5 | 3 | 2 | - | 1 |
| 27 | H.v. elektrischen Ausrüstungen | 18 | 14 | 13 | 1 | 2 | 2 | 2 | - | - |
| 28 | Maschinenbau | 26 | 14 | 13 | 1 | 8 | 4 | 1 | - | 3 |
| 29 | H.v. Kraftwagen u. Kraftwagenteilen | 2 | 1 | - | 1 | 1 | - | - | - | - |
| 31 | H.v. Möbeln | 14 | 8 | 8 | - | 5 | 1 | 1 | - | - |
| D | Energieversorgung | 87 | 53 | 52 | 1 | 6 | 28 | 1 | 16 | 11 |
| E | Wasserversorgung; Abwasser- u. Abfallentsorgung u. Beseitigung v. Umweltverschmutzungen | 13 | 10 | 9 | 1 | 1 | 2 | 2 | - | - |
| F | Baugewerbe | 813 | 591 | 589 | 2 | 113 | 109 | 21 | 73 | 15 |
| 41 | dav. Hochbau | 45 | 34 | 34 | - | 2 | 9 | 1 | 6 | 2 |
| 42 | Tiefbau | 14 | 12 | 11 | 1 | 1 | 1 | - | 1 | - |
| 43 | vorbereitende Baustellenarbeiten, Bauinstallation u. sonstiges Ausbaugewerbe | 754 | 545 | 544 | 1 | 110 | 99 | 20 | 66 | 13 |
| G | Handel; Instandhaltung u. Reparatur v. Kfz | 2 327 | 1 805 | 1 787 | 18 | 242 | 280 | 73 | 78 | 129 |
| 45 | dav. Handel mit Kfz; Instandhaltung u. Reparatur v. Kfz | 363 | 270 | 270 | - | 53 | 40 | 9 | 13 | 18 |
| 46 | Großhandel (ohne Handel mit Kfz) | 477 | 377 | 372 | 5 | 61 | 39 | 12 | 7 | 20 |
| 47 | Einzelhandel (ohne Handel mit Kfz) | 1 487 | 1 158 | 1 145 | 13 | 128 | 201 | 52 | 58 | 91 |
| H | Verkehr u. Lagerei | 293 | 250 | 248 | 2 | 30 | 13 | 6 | 1 | 6 |
| 49 | dar. Landverkehr u. Transport in Rohrfernleitungen | 169 | 142 | 142 | - | 17 | 10 | 4 | 1 | 5 |
| 53 | Post-, Kurier- u. Expressdienste | 73 | 67 | 67 | - | 6 | - | - | - | - |
| I | Gastgewerbe | 731 | 518 | 518 | - | 11 | 202 | 19 | 25 | 158 |
| 55 | dav. Beherbergung | 86 | 62 | 62 | - | - | 24 | 5 | 2 | 17 |
| 56 | Gastronomie | 645 | 456 | 456 | - | 11 | 178 | 14 | 23 | 141 |
| J | Information u. Kommunikation | 252 | 164 | 163 | 1 | 65 | 23 | 8 | 11 | 4 |
| 58 | dar. Verlagswesen | 21 | 16 | 15 | 1 | 2 | 3 | 2 | - | 1 |
| 61 | Telekommunikation | 6 | 6 | 6 | - | - | - | - | - | - |
| 62 | E. v. Dienstleistungen der Informationstechnologie | 168 | 99 | 99 | - | 50 | 19 | 6 | 11 | 2 |
| 63 | Informationsdienstleistungen | 34 | 31 | 31 | - | 3 | - | - | - | - |
| K | E.v. Finanz- u. Versicherungsdienstleistungen | 379 | 291 | 290 | 1 | 76 | 12 | 8 | - | 4 |
| 66 | dar. mit Finanz- u. Versicherungsdienstleistungen verbundene Tätigkeiten | 357 | 277 | 277 | - | 72 | 8 | 5 | - | 3 |
| L | Grundstücks- u. Wohnungswesen | 107 | 78 | 77 | 1 | 21 | 8 | 4 | 1 | 3 |
| M | E.v. freiberuflichen, wissenschaftlichen u. technischen Dienstleistungen | 515 | 404 | 399 | 5 | 90 | 21 | 11 | 7 | 3 |
| 70 | dar. Verwaltung u. Führung v. Unternehmen u. Betrieben; Unternehmensberatung | 107 | 78 | 78 | - | 23 | 6 | 3 | 1 | 2 |
| 73 | Werbung u. Marktforschung | 167 | 142 | 140 | 2 | 20 | 5 | 2 | 2 | 1 |
| N | E.v. sonstigen wirtschaftlichen Dienstleistungen | 720 | 575 | 569 | 6 | 98 | 47 | 5 | 17 | 25 |
| 77 | dar. Vermietung v. beweglichen Sachen | 67 | 54 | 52 | 2 | 4 | 9 | 1 | 3 | 5 |
| 78 | Vermittlung u. Überlassung v. Arbeitskräften | 25 | 15 | 15 | - | 7 | 3 | 1 | 1 | 1 |
| 79 | Reisebüros, -veranstalter u. E.v. sonstigen Reservierungsdienstleistungen | 40 | 31 | 31 | - | 2 | 7 | - | 4 | 3 |
| 81 | Gebäudebetreuung; Garten- u. Landschaftsbau | 321 | 258 | 255 | 3 | 44 | 19 | 3 | 7 | 9 |
| P | Erziehung u. Unterricht | 94 | 64 | 64 | - | 20 | 10 | 4 | 1 | 5 |
| Q | Gesundheits- u. Sozialwesen | 95 | 72 | 72 | - | 19 | 4 | 1 | 2 | 1 |
| R | Kunst, Unterhaltung u. Erholung | 131 | 97 | 96 | 1 | 21 | 13 | 5 | 2 | 6 |
| O + S | Öffentliche Verwaltung, Verteidigung; Sozialversicherung; E.v. sonstigen Dienstleistungen | 720 | 576 | 574 | 2 | 107 | 37 | 9 | 2 | 26 |
| A - S | Insgesamt | 7 766 | 5 909 | 5 858 | 51 | 995 | 862 | 194 | 243 | 425 |

¹⁾ Klassifikation der Wirtschaftszweige, Ausgabe 2008 (WZ 2008), Kurzbezeichnung. - ²⁾ Ohne Automatenaufsteller und Reisegewerbe.

**Noch: 8. Gewerbeabmeldungen in Bayern 2011 nach Regierungsbezirken
sowie nach Wirtschaftsabschnitten und ausgewählten Wirtschaftsabteilungen**

| Nr. der Klassi- fikation ¹⁾ | Wirtschaftszweig (H.v. = Herstellung von E.v. = Erbringung von) | Ge- werbe- abmel- dungen insge- samt ²⁾ | davon | | | | | | | |
|---|--|---|----------------|------------------------------|----------------------|------------|----------------|-----------------------------|----------------------------------|---|
| | | | Aufgabe | | | Fortzug | Übergabe | | | |
| | | | ins- gesamt | voll- ständige Aufgabe | Um- wand- lung | | ins- gesamt | Rechts- form- wechsel | Gesell- schafter- austritt | Erbfolge/ Verkauf/ Verpach- tung |
| Oberfranken | | | | | | | | | | |
| A | Land- u. Forstwirtschaft, Fischerei | 67 | 54 | 54 | - | 10 | 3 | 1 | - | 2 |
| B | Bergbau u. Gewinnung v. Steinen u. Erden | 2 | - | - | - | 1 | 1 | 1 | - | - |
| C | Verarbeitendes Gewerbe | 432 | 321 | 313 | 8 | 55 | 56 | 12 | 12 | 32 |
| 10 | dar. H.v. Nahrungs- u. Futtermitteln | 65 | 49 | 48 | 1 | 1 | 15 | 3 | - | 12 |
| 11 | Getränkeherstellung | 8 | 6 | 5 | 1 | - | 2 | 1 | 1 | - |
| 13 | H.v. Textilien | 30 | 22 | 18 | 4 | 4 | 4 | 1 | 1 | 2 |
| 14 | H.v. Bekleidung | 16 | 11 | 11 | - | 3 | 2 | 1 | - | 1 |
| 16 | H.v. Holz-, Flecht-, Korb- u. Korkwaren (ohne Möbel) | 33 | 25 | 25 | - | 3 | 5 | 2 | 2 | 1 |
| 18 | H.v. Druckerzeugnissen; Vervielfältigung v. bespielten Ton-, Bild- u. Datenträgern | 44 | 35 | 35 | - | 4 | 5 | - | 3 | 2 |
| 25 | H.v. Metallerzeugnissen | 39 | 31 | 31 | - | 7 | 1 | - | - | 1 |
| 26 | H.v. DV-Geräten, elektron. u. optischen Erzeugnissen | 12 | 8 | 8 | - | 3 | 1 | - | - | 1 |
| 27 | H.v. elektrischen Ausrüstungen | 6 | 5 | 5 | - | - | 1 | - | 1 | - |
| 28 | Maschinenbau | 12 | 9 | 9 | - | 2 | 1 | - | 1 | - |
| 29 | H.v. Kraftwagen u. Kraftwagenteilen | 4 | 3 | 3 | - | 1 | - | - | - | - |
| 31 | H.v. Möbeln | 23 | 13 | 13 | - | 7 | 3 | 1 | - | 2 |
| D | Energieversorgung | 70 | 49 | 49 | - | 7 | 14 | 2 | 1 | 11 |
| E | Wasserversorgung; Abwasser- u. Abfallentsorgung u. Beseitigung v. Umweltverschmutzungen | 10 | 7 | 6 | 1 | 2 | 1 | - | 1 | - |
| F | Baugewerbe | 564 | 449 | 446 | 3 | 67 | 48 | 15 | 19 | 14 |
| 41 | dav. Hochbau | 18 | 15 | 15 | - | 1 | 2 | - | 1 | 1 |
| 42 | Tiefbau | 7 | 6 | 6 | - | 1 | - | - | - | - |
| 43 | vorbereitende Baustellenarbeiten, Bauinstallation u. sonstiges Ausbaugewerbe | 539 | 428 | 425 | 3 | 65 | 46 | 15 | 18 | 13 |
| G | Handel; Instandhaltung u. Reparatur v. Kfz | 2 303 | 1 875 | 1 863 | 12 | 256 | 172 | 54 | 31 | 87 |
| 45 | dav. Handel mit Kfz; Instandhaltung u. Reparatur v. Kfz | 267 | 208 | 206 | 2 | 37 | 22 | 9 | 5 | 8 |
| 46 | Großhandel (ohne Handel mit Kfz) | 528 | 413 | 409 | 4 | 81 | 34 | 12 | 5 | 17 |
| 47 | Einzelhandel (ohne Handel mit Kfz) | 1 508 | 1 254 | 1 248 | 6 | 138 | 116 | 33 | 21 | 62 |
| H | Verkehr u. Lagerei | 271 | 222 | 218 | 4 | 30 | 19 | 5 | 3 | 11 |
| 49 | dar. Landverkehr u. Transport in Rohrfernleitungen | 130 | 102 | 101 | 1 | 16 | 12 | 2 | 2 | 8 |
| 53 | Post-, Kurier- u. Expressdienste | 89 | 81 | 81 | - | 6 | 2 | - | 1 | 1 |
| I | Gastgewerbe | 794 | 608 | 607 | 1 | 18 | 168 | 15 | 14 | 139 |
| 55 | dav. Beherbergung | 105 | 79 | 78 | 1 | 1 | 25 | 1 | - | 24 |
| 56 | Gastronomie | 689 | 529 | 529 | - | 17 | 143 | 14 | 14 | 115 |
| J | Information u. Kommunikation | 264 | 185 | 181 | 4 | 66 | 13 | 8 | 3 | 2 |
| 58 | dar. Verlagswesen | 25 | 14 | 14 | - | 9 | 2 | 1 | - | 1 |
| 61 | Telekommunikation | 5 | 4 | 4 | - | - | 1 | 1 | - | - |
| 62 | E. v. Dienstleistungen der Informationstechnologie | 194 | 138 | 134 | 4 | 48 | 8 | 4 | 3 | 1 |
| 63 | Informationsdienstleistungen | 21 | 17 | 17 | - | 3 | 1 | 1 | - | - |
| K | E.v. Finanz- u. Versicherungsdienstleistungen | 473 | 374 | 373 | 1 | 90 | 9 | 6 | 1 | 2 |
| 66 | dar. mit Finanz- u. Versicherungsdienstleistungen verbundene Tätigkeiten | 444 | 353 | 352 | 1 | 82 | 9 | 6 | 1 | 2 |
| L | Grundstücks- u. Wohnungswesen | 135 | 80 | 80 | - | 43 | 12 | 3 | 2 | 7 |
| M | E.v. freiberuflichen, wissenschaftlichen u. technischen Dienstleistungen | 607 | 483 | 481 | 2 | 99 | 25 | 11 | 13 | 1 |
| 70 | dar. Verwaltung u. Führung v. Unternehmen u. Betrieben; Unternehmensberatung | 154 | 119 | 118 | 1 | 26 | 9 | 5 | 4 | - |
| 73 | Werbung u. Marktforschung | 204 | 166 | 166 | - | 31 | 7 | 1 | 5 | 1 |
| N | E.v. sonstigen wirtschaftlichen Dienstleistungen | 722 | 599 | 596 | 3 | 96 | 27 | 11 | 7 | 9 |
| 77 | dar. Vermietung v. beweglichen Sachen | 60 | 47 | 47 | - | 4 | 9 | 4 | 3 | 2 |
| 78 | Vermittlung u. Überlassung v. Arbeitskräften | 26 | 13 | 13 | - | 11 | 2 | 1 | 1 | - |
| 79 | Reisebüros, -veranstalter u. E.v. sonstigen Reservierungsdienstleistungen | 36 | 25 | 25 | - | 7 | 4 | 2 | 1 | 1 |
| 81 | Gebäudebetreuung; Garten- u. Landschaftsbau | 322 | 272 | 270 | 2 | 42 | 8 | 2 | - | 6 |
| P | Erziehung u. Unterricht | 138 | 105 | 105 | - | 25 | 8 | 3 | 2 | 3 |
| Q | Gesundheits- u. Sozialwesen | 120 | 102 | 101 | 1 | 15 | 3 | 2 | - | 1 |
| R | Kunst, Unterhaltung u. Erholung | 186 | 153 | 153 | - | 21 | 12 | - | 4 | 8 |
| O + S | Öffentliche Verwaltung, Verteidigung; Sozialversicherung; E.v. sonstigen Dienstleistungen | 642 | 535 | 534 | 1 | 73 | 34 | 10 | 5 | 19 |
| A - S | Insgesamt | 7 800 | 6 201 | 6 160 | 41 | 974 | 625 | 159 | 118 | 348 |

¹⁾ Klassifikation der Wirtschaftszweige, Ausgabe 2008 (WZ 2008), Kurzbezeichnung. - ²⁾ Ohne Automatenaufsteller und Reisegewerbe.

**Noch: 8. Gewerbeabmeldungen in Bayern 2011 nach Regierungsbezirken
sowie nach Wirtschaftsabschnitten und ausgewählten Wirtschaftsabteilungen**

| Nr. der Klassifikation ¹⁾ | Wirtschaftszweig (H.v. = Herstellung von E.v. = Erbringung von) | Gewerbeabmeldungen insgesamt ²⁾ | davon | | | | | | | |
|--------------------------------------|--|--|---------------|----------------------|------------|--------------|--------------|-------------------|------------------------|------------------------------|
| | | | Aufgabe | | | Fortzug | Übergabe | | | |
| | | | insgesamt | vollständige Aufgabe | Umwandlung | | insgesamt | Rechtsformwechsel | Gesellschafteraustritt | Erbfolge/Verkauf/Verpachtung |
| Mittelfranken | | | | | | | | | | |
| A | Land- u. Forstwirtschaft, Fischerei | 63 | 51 | 51 | - | 8 | 4 | 1 | 1 | 2 |
| B | Bergbau u. Gewinnung v. Steinen u. Erden | 19 | 18 | 17 | 1 | - | 1 | - | - | 1 |
| C | Verarbeitendes Gewerbe | 677 | 472 | 459 | 13 | 106 | 99 | 32 | 20 | 47 |
| 10 | dar. H.v. Nahrungs- u. Futtermitteln | 113 | 78 | 72 | 6 | 7 | 28 | 5 | 3 | 20 |
| 11 | Getränkeherstellung | 6 | 2 | 2 | - | 2 | 2 | 2 | - | - |
| 13 | H.v. Textilien | 24 | 21 | 21 | - | 2 | 1 | - | - | 1 |
| 14 | H.v. Bekleidung | 33 | 24 | 24 | - | 9 | - | - | - | 2 |
| 16 | H.v. Holz-, Flecht-, Korb- u. Korkwaren (ohne Möbel) | 31 | 24 | 24 | - | 2 | 5 | 2 | 1 | 2 |
| 18 | H.v. Druckerzeugnissen; Vervielfältigung v. bespielten Ton-, Bild- u. Datenträgern | 96 | 78 | 77 | 1 | 11 | 7 | - | 6 | 1 |
| 25 | H.v. Metallerzeugnissen | 76 | 43 | 42 | 1 | 15 | 18 | 6 | 4 | 8 |
| 26 | H.v. DV-Geräten, elektron. u. optischen Erzeugnissen | 24 | 14 | 14 | - | 7 | 3 | 3 | - | - |
| 27 | H.v. elektrischen Ausrüstungen | 10 | 6 | 5 | 1 | 3 | 1 | - | - | 1 |
| 28 | Maschinenbau | 28 | 18 | 16 | 2 | 6 | 4 | 2 | 1 | 1 |
| 29 | H.v. Kraftwagen u. Kraftwagenteilen | 5 | 3 | 3 | - | 2 | - | - | - | - |
| 31 | H.v. Möbeln | 22 | 12 | 11 | 1 | 7 | 3 | - | 1 | 2 |
| D | Energieversorgung | 60 | 46 | 46 | - | 3 | 11 | 3 | 3 | 5 |
| E | Wasserversorgung; Abwasser- u. Abfallentsorgung u. Beseitigung v. Umweltverschmutzungen | 19 | 15 | 15 | - | 3 | 1 | - | 1 | - |
| F | Baugewerbe | 1 847 | 1 428 | 1 426 | 2 | 227 | 192 | 46 | 124 | 22 |
| 41 | dav. Hochbau | 168 | 130 | 130 | - | 20 | 18 | 9 | 7 | 2 |
| 42 | Tiefbau | 16 | 11 | 11 | - | 4 | 1 | 1 | - | - |
| 43 | vorbereitende Baustellenarbeiten, Bauinstallation u. sonstiges Ausbaugewerbe | 1 663 | 1 287 | 1 285 | 2 | 203 | 173 | 36 | 117 | 20 |
| G | Handel; Instandhaltung u. Reparatur v. Kfz | 3 791 | 3 028 | 2 996 | 32 | 402 | 361 | 88 | 86 | 187 |
| 45 | dav. Handel mit Kfz; Instandhaltung u. Reparatur v. Kfz | 458 | 345 | 344 | 1 | 70 | 43 | 14 | 12 | 17 |
| 46 | Großhandel (ohne Handel mit Kfz) | 926 | 740 | 732 | 8 | 125 | 61 | 24 | 15 | 22 |
| 47 | Einzelhandel (ohne Handel mit Kfz) | 2 407 | 1 943 | 1 920 | 23 | 207 | 257 | 50 | 59 | 148 |
| H | Verkehr u. Lagerei | 760 | 627 | 619 | 8 | 83 | 50 | 9 | 10 | 31 |
| 49 | dar. Landverkehr u. Transport in Rohrfernleitungen | 377 | 295 | 295 | - | 46 | 36 | 4 | 6 | 26 |
| 53 | Post-, Kurier- u. Expressdienste | 302 | 276 | 275 | 1 | 21 | 5 | 1 | 1 | 3 |
| I | Gastgewerbe | 1 413 | 865 | 861 | 4 | 40 | 508 | 29 | 44 | 435 |
| 55 | dav. Beherbergung | 95 | 64 | 64 | - | 4 | 27 | 4 | 2 | 21 |
| 56 | Gastronomie | 1 318 | 801 | 797 | 4 | 36 | 481 | 25 | 42 | 414 |
| J | Information u. Kommunikation | 602 | 461 | 457 | 4 | 110 | 31 | 13 | 7 | 11 |
| 58 | dar. Verlagswesen | 34 | 28 | 28 | - | 3 | 3 | 1 | 2 | - |
| 61 | Telekommunikation | 26 | 19 | 18 | 1 | 2 | 5 | - | - | 5 |
| 62 | E. v. Dienstleistungen der Informationstechnologie | 432 | 326 | 323 | 3 | 88 | 18 | 9 | 4 | 5 |
| 63 | Informationsdienstleistungen | 74 | 59 | 59 | - | 10 | 5 | 3 | 1 | 1 |
| K | E.v. Finanz- u. Versicherungsdienstleistungen | 809 | 608 | 601 | 7 | 183 | 18 | 5 | 5 | 8 |
| 66 | dar. mit Finanz- u. Versicherungsdienstleistungen verbundene Tätigkeiten | 599 | 449 | 444 | 5 | 140 | 10 | 4 | 1 | 5 |
| L | Grundstücks- u. Wohnungswesen | 327 | 225 | 209 | 16 | 77 | 25 | 8 | 14 | 3 |
| M | E.v. freiberuflichen, wissenschaftlichen u. technischen Dienstleistungen | 1 105 | 848 | 838 | 10 | 219 | 38 | 20 | 6 | 12 |
| 70 | dar. Verwaltung u. Führung v. Unternehmen u. Betrieben; Unternehmensberatung | 238 | 169 | 166 | 3 | 60 | 9 | 8 | - | 1 |
| 73 | Werbung u. Marktforschung | 412 | 339 | 338 | 1 | 66 | 7 | 3 | 2 | 2 |
| N | E.v. sonstigen wirtschaftlichen Dienstleistungen | 1 786 | 1 469 | 1 458 | 11 | 233 | 84 | 14 | 39 | 31 |
| 77 | dar. Vermietung v. beweglichen Sachen | 110 | 85 | 85 | - | 12 | 13 | 1 | 2 | 10 |
| 78 | Vermittlung u. Überlassung v. Arbeitskräften | 58 | 42 | 38 | 4 | 14 | 2 | 1 | 1 | - |
| 79 | Reisebüros, -veranstalter u. E.v. sonstigen Reservierungsdienstleistungen | 55 | 39 | 39 | - | 8 | 8 | 3 | 3 | 2 |
| 81 | Gebäudebetreuung; Garten- u. Landschaftsbau | 737 | 620 | 613 | 7 | 80 | 37 | 4 | 19 | 14 |
| P | Erziehung u. Unterricht | 200 | 145 | 145 | - | 45 | 10 | - | 1 | 9 |
| Q | Gesundheits- u. Sozialwesen | 161 | 131 | 131 | - | 24 | 6 | 2 | 2 | 2 |
| R | Kunst, Unterhaltung u. Erholung | 359 | 262 | 262 | - | 41 | 56 | 7 | 22 | 27 |
| O + S | Öffentliche Verwaltung, Verteidigung; Sozialversicherung; E.v. sonstigen Dienstleistungen | 1 195 | 966 | 965 | 1 | 141 | 88 | 14 | 19 | 55 |
| A - S | Insgesamt | 15 193 | 11 665 | 11 556 | 109 | 1 945 | 1 583 | 291 | 404 | 888 |

¹⁾ Klassifikation der Wirtschaftszweige, Ausgabe 2008 (WZ 2008), Kurzbezeichnung. - ²⁾ Ohne Automatenaufsteller und Reisegewerbe.

**Noch: 8. Gewerbeabmeldungen in Bayern 2011 nach Regierungsbezirken
sowie nach Wirtschaftsabschnitten und ausgewählten Wirtschaftsabteilungen**

| Nr. der Klassi- fikation ¹⁾ | Wirtschaftszweig (H.v. = Herstellung von E.v. = Erbringung von) | Ge- werbe- abmel- dungen insge- samt ²⁾ | davon | | | | | | | |
|---|--|---|----------------|------------------------------|----------------------|--------------|----------------|-----------------------------|----------------------------------|---|
| | | | Aufgabe | | | Fortzug | Übergabe | | | |
| | | | ins- gesamt | voll- ständige Aufgabe | Um- wand- lung | | ins- gesamt | Rechts- form- wechsel | Gesell- schafter- austritt | Erbfolge/ Verkauf/ Verpach- tung |
| Unterfranken | | | | | | | | | | |
| A | Land- u. Forstwirtschaft, Fischerei | 91 | 74 | 74 | - | 10 | 7 | 3 | 3 | 1 |
| B | Bergbau u. Gewinnung v. Steinen u. Erden | 6 | 4 | 4 | - | 2 | - | - | - | - |
| C | Verarbeitendes Gewerbe | 571 | 454 | 443 | 11 | 77 | 40 | 13 | 8 | 19 |
| 10 | dar. H.v. Nahrungs- u. Futtermitteln | 95 | 76 | 74 | 2 | 4 | 15 | 3 | 1 | 11 |
| 11 | Getränkeherstellung | 7 | 7 | 6 | 1 | - | - | - | - | - |
| 13 | H.v. Textilien | 31 | 27 | 27 | - | 4 | - | - | - | - |
| 14 | H.v. Bekleidung | 29 | 25 | 25 | - | 4 | - | - | - | - |
| 16 | H.v. Holz-, Flecht-, Korb- u. Korkwaren (ohne Möbel) | 27 | 25 | 25 | - | 2 | - | - | - | - |
| 18 | H.v. Druckerzeugnissen; Vervielfältigung v. bespielten Ton-, Bild- u. Datenträgern | 46 | 34 | 34 | - | 11 | 1 | - | 1 | - |
| 25 | H.v. Metallerzeugnissen | 60 | 46 | 46 | - | 10 | 4 | 2 | 1 | 1 |
| 26 | H.v. DV-Geräten, elektron. u. optischen Erzeugnissen | 24 | 16 | 16 | - | 4 | 4 | 3 | - | 1 |
| 27 | H.v. elektrischen Ausrüstungen | 10 | 9 | 9 | - | - | 1 | 1 | - | - |
| 28 | Maschinenbau | 36 | 30 | 29 | 1 | 5 | 1 | - | 1 | - |
| 29 | H.v. Kraftwagen u. Kraftwagenteilen | 6 | 5 | 5 | - | - | 1 | - | - | 1 |
| 31 | H.v. Möbeln | 16 | 13 | 13 | - | 3 | - | - | - | - |
| D | Energieversorgung | 76 | 57 | 56 | 1 | 4 | 15 | 5 | 3 | 7 |
| E | Wasserversorgung; Abwasser- u. Abfallentsorgung u. Beseitigung v. Umweltverschmutzungen | 16 | 13 | 13 | - | 1 | 2 | 1 | 1 | - |
| F | Baugewerbe | 1 059 | 751 | 746 | 5 | 143 | 165 | 33 | 118 | 14 |
| 41 | dav. Hochbau | 44 | 37 | 36 | 1 | 3 | 4 | 2 | 1 | 1 |
| 42 | Tiefbau | 12 | 5 | 5 | - | 6 | 1 | - | - | 1 |
| 43 | vorbereitende Baustellenarbeiten, Bauinstallation u. sonstiges Ausbaugewerbe | 1 003 | 709 | 705 | 4 | 134 | 160 | 31 | 117 | 12 |
| G | Handel; Instandhaltung u. Reparatur v. Kfz | 2 717 | 2 193 | 2 160 | 33 | 305 | 219 | 80 | 37 | 102 |
| 45 | dav. Handel mit Kfz; Instandhaltung u. Reparatur v. Kfz | 293 | 230 | 230 | - | 37 | 26 | 10 | 6 | 10 |
| 46 | Großhandel (ohne Handel mit Kfz) | 589 | 445 | 435 | 10 | 103 | 41 | 23 | 12 | 6 |
| 47 | Einzelhandel (ohne Handel mit Kfz) | 1 835 | 1 518 | 1 495 | 23 | 165 | 152 | 47 | 19 | 86 |
| H | Verkehr u. Lagerei | 439 | 365 | 362 | 3 | 54 | 20 | 10 | 3 | 7 |
| 49 | dar. Landverkehr u. Transport in Rohrfernleitungen | 186 | 158 | 157 | 1 | 18 | 10 | 5 | 1 | 4 |
| 53 | Post-, Kurier- u. Expressdienste | 146 | 120 | 120 | - | 22 | 4 | 4 | - | - |
| I | Gastgewerbe | 898 | 749 | 746 | 3 | 21 | 128 | 17 | 11 | 100 |
| 55 | dav. Beherbergung | 164 | 143 | 143 | - | 1 | 20 | 6 | 2 | 12 |
| 56 | Gastronomie | 734 | 606 | 603 | 3 | 20 | 108 | 11 | 9 | 88 |
| J | Information u. Kommunikation | 399 | 293 | 275 | 18 | 91 | 15 | 11 | 4 | - |
| 58 | dar. Verlagswesen | 51 | 37 | 25 | 12 | 9 | 5 | 4 | 1 | - |
| 61 | Telekommunikation | 16 | 16 | 16 | - | - | - | - | - | - |
| 62 | E. v. Dienstleistungen der Informationstechnologie | 273 | 199 | 197 | 2 | 64 | 10 | 7 | 3 | - |
| 63 | Informationsdienstleistungen | 35 | 28 | 24 | 4 | 7 | - | - | - | - |
| K | E.v. Finanz- u. Versicherungsdienstleistungen | 590 | 443 | 441 | 2 | 137 | 10 | 6 | 1 | 3 |
| 66 | dar. mit Finanz- u. Versicherungsdienstleistungen verbundene Tätigkeiten | 524 | 398 | 398 | - | 117 | 9 | 6 | 1 | 2 |
| L | Grundstücks- u. Wohnungswesen | 198 | 138 | 132 | 6 | 50 | 10 | 5 | 1 | 4 |
| M | E.v. freiberuflichen, wissenschaftlichen u. technischen Dienstleistungen | 926 | 703 | 698 | 5 | 185 | 38 | 21 | 9 | 8 |
| 70 | dar. Verwaltung u. Führung v. Unternehmen u. Betrieben; Unternehmensberatung | 216 | 150 | 149 | 1 | 53 | 13 | 7 | 3 | 3 |
| 73 | Werbung u. Marktforschung | 312 | 260 | 260 | - | 44 | 8 | 3 | 3 | 2 |
| N | E.v. sonstigen wirtschaftlichen Dienstleistungen | 1 030 | 829 | 822 | 7 | 158 | 43 | 12 | 13 | 18 |
| 77 | dar. Vermietung v. beweglichen Sachen | 84 | 69 | 67 | 2 | 10 | 5 | 1 | 2 | 2 |
| 78 | Vermittlung u. Überlassung v. Arbeitskräften | 50 | 41 | 41 | - | 8 | 1 | - | 1 | - |
| 79 | Reisebüros, -veranstalter u. E.v. sonstigen Reservierungsdienstleistungen | 78 | 60 | 60 | - | 10 | 8 | 4 | 1 | 3 |
| 81 | Gebäudebetreuung; Garten- u. Landschaftsbau | 377 | 312 | 308 | 4 | 49 | 16 | 5 | 3 | 8 |
| P | Erziehung u. Unterricht | 152 | 105 | 105 | - | 31 | 16 | 2 | 4 | 10 |
| Q | Gesundheits- u. Sozialwesen | 180 | 144 | 144 | - | 32 | 4 | - | 3 | 1 |
| R | Kunst, Unterhaltung u. Erholung | 230 | 177 | 177 | - | 36 | 17 | 2 | 8 | 7 |
| O + S | Öffentliche Verwaltung, Verteidigung; Sozialversicherung; E.v. sonstigen Dienstleistungen | 968 | 801 | 797 | 4 | 119 | 48 | 15 | 11 | 22 |
| A - S | Insgesamt | 10 546 | 8 293 | 8 195 | 98 | 1 456 | 797 | 236 | 238 | 323 |

¹⁾ Klassifikation der Wirtschaftszweige, Ausgabe 2008 (WZ 2008), Kurzbezeichnung. - ²⁾ Ohne Automatenaufsteller und Reisegewerbe.

**Noch: 8. Gewerbeabmeldungen in Bayern 2011 nach Regierungsbezirken
sowie nach Wirtschaftsabschnitten und ausgewählten Wirtschaftsabteilungen**

| Nr. der Klassifikation ¹⁾ | Wirtschaftszweig (H.v. = Herstellung von E.v. = Erbringung von) | Gewerbeabmeldungen insgesamt ²⁾ | davon | | | | | | | |
|--------------------------------------|--|--|---------------|----------------------|------------|--------------|--------------|-------------------|------------------------|------------------------------|
| | | | Aufgabe | | | Fortzug | Übergabe | | | |
| | | | insgesamt | vollständige Aufgabe | Umwandlung | | insgesamt | Rechtsformwechsel | Gesellschafteraustritt | Erbfolge/Verkauf/Verpachtung |
| Schwaben | | | | | | | | | | |
| A | Land- u. Forstwirtschaft, Fischerei | 121 | 87 | 87 | - | 18 | 16 | 5 | 6 | 5 |
| B | Bergbau u. Gewinnung v. Steinen u. Erden | 12 | 7 | 7 | - | 3 | 2 | 1 | 1 | - |
| C | Verarbeitendes Gewerbe | 916 | 683 | 674 | 9 | 151 | 82 | 29 | 14 | 39 |
| 10 | dar. H.v. Nahrungs- u. Futtermitteln | 154 | 129 | 127 | 2 | 4 | 21 | 6 | 2 | 13 |
| 11 | Getränkeherstellung | 10 | 5 | 4 | 1 | 4 | 1 | - | - | 1 |
| 13 | H.v. Textilien | 38 | 25 | 25 | - | 8 | 5 | 3 | 1 | 1 |
| 14 | H.v. Bekleidung | 36 | 27 | 27 | - | 8 | 1 | - | - | 1 |
| 16 | H.v. Holz-, Flecht-, Korb- u. Korkwaren (ohne Möbel) | 34 | 24 | 24 | - | 5 | 5 | 1 | 2 | 2 |
| 18 | H.v. Druckerzeugnissen; Vervielfältigung v. bespielten Ton-, Bild- u. Datenträgern | 73 | 47 | 46 | 1 | 21 | 5 | 2 | 1 | 2 |
| 25 | H.v. Metallerzeugnissen | 150 | 119 | 119 | - | 19 | 12 | 7 | 1 | 4 |
| 26 | H.v. DV-Geräten, elektron. u. optischen Erzeugnissen | 37 | 23 | 22 | 1 | 13 | 1 | 1 | - | - |
| 27 | H.v. elektrischen Ausrüstungen | 26 | 19 | 19 | - | 7 | - | - | - | - |
| 28 | Maschinenbau | 60 | 42 | 41 | 1 | 13 | 5 | 1 | - | 4 |
| 29 | H.v. Kraftwagen u. Kraftwagenteilen | 10 | 6 | 6 | - | 1 | 3 | 1 | 1 | 1 |
| 31 | H.v. Möbeln | 28 | 16 | 16 | - | 7 | 5 | 2 | - | 3 |
| D | Energieversorgung | 118 | 81 | 79 | 2 | 6 | 31 | 7 | 5 | 19 |
| E | Wasserversorgung; Abwasser- u. Abfallentsorgung u. Beseitigung v. Umweltverschmutzungen | 35 | 23 | 23 | - | 7 | 5 | 1 | 1 | 3 |
| F | Baugewerbe | 2 465 | 1 764 | 1 757 | 7 | 382 | 319 | 80 | 212 | 27 |
| 41 | dav. Hochbau | 81 | 58 | 55 | 3 | 15 | 8 | 5 | 2 | 1 |
| 42 | Tiefbau | 23 | 15 | 15 | - | 8 | - | - | - | - |
| 43 | vorbereitende Baustellenarbeiten, Bauinstallation u. sonstiges Ausbaugewerbe | 2 361 | 1 691 | 1 687 | 4 | 359 | 311 | 75 | 210 | 26 |
| G | Handel; Instandhaltung u. Reparatur v. Kfz | 4 172 | 3 261 | 3 229 | 32 | 543 | 368 | 118 | 64 | 186 |
| 45 | dav. Handel mit Kfz; Instandhaltung u. Reparatur v. Kfz | 556 | 446 | 438 | 8 | 74 | 36 | 15 | 6 | 15 |
| 46 | Großhandel (ohne Handel mit Kfz) | 1 000 | 760 | 749 | 11 | 169 | 71 | 31 | 15 | 25 |
| 47 | Einzelhandel (ohne Handel mit Kfz) | 2 616 | 2 055 | 2 042 | 13 | 300 | 261 | 72 | 43 | 146 |
| H | Verkehr u. Lagerei | 656 | 516 | 508 | 8 | 102 | 38 | 7 | 16 | 15 |
| 49 | dar. Landverkehr u. Transport in Rohrfernleitungen | 374 | 291 | 288 | 3 | 56 | 27 | 3 | 13 | 11 |
| 53 | Post-, Kurier- u. Expressdienste | 152 | 131 | 131 | - | 16 | 5 | 2 | 2 | 1 |
| I | Gastgewerbe | 1 423 | 1 080 | 1 079 | 1 | 33 | 310 | 31 | 46 | 233 |
| 55 | dav. Beherbergung | 206 | 152 | 152 | - | 5 | 49 | 13 | 5 | 31 |
| 56 | Gastronomie | 1 217 | 928 | 927 | 1 | 28 | 261 | 18 | 41 | 202 |
| J | Information u. Kommunikation | 497 | 347 | 344 | 3 | 127 | 23 | 8 | 12 | 3 |
| 58 | dar. Verlagswesen | 46 | 32 | 32 | - | 10 | 4 | - | 4 | - |
| 61 | Telekommunikation | 34 | 31 | 29 | 2 | 1 | 2 | - | 1 | 1 |
| 62 | E. v. Dienstleistungen der Informationstechnologie | 321 | 211 | 211 | - | 97 | 13 | 5 | 6 | 2 |
| 63 | Informationsdienstleistungen | 60 | 49 | 48 | 1 | 10 | 1 | 1 | - | - |
| K | E.v. Finanz- u. Versicherungsdienstleistungen | 743 | 559 | 558 | 1 | 169 | 15 | 6 | 4 | 5 |
| 66 | dar. mit Finanz- u. Versicherungsdienstleistungen verbundene Tätigkeiten | 687 | 518 | 517 | 1 | 157 | 12 | 5 | 4 | 3 |
| L | Grundstücks- u. Wohnungswesen | 278 | 179 | 177 | 2 | 66 | 33 | 16 | 8 | 9 |
| M | E.v. freiberuflichen, wissenschaftlichen u. technischen Dienstleistungen | 1 163 | 869 | 863 | 6 | 254 | 40 | 15 | 15 | 10 |
| 70 | dar. Verwaltung u. Führung v. Unternehmen u. Betrieben; Unternehmensberatung | 271 | 186 | 184 | 2 | 74 | 11 | 5 | 4 | 2 |
| 73 | Werbung u. Marktforschung | 327 | 267 | 267 | - | 46 | 14 | 2 | 7 | 5 |
| N | E.v. sonstigen wirtschaftlichen Dienstleistungen | 1 564 | 1 253 | 1 246 | 7 | 238 | 73 | 27 | 32 | 14 |
| 77 | dar. Vermietung v. beweglichen Sachen | 111 | 86 | 85 | 1 | 11 | 14 | 3 | 5 | 6 |
| 78 | Vermittlung u. Überlassung v. Arbeitskräften | 55 | 41 | 41 | - | 10 | 4 | 2 | 1 | 1 |
| 79 | Reisebüros, -veranstalter u. E.v. sonstigen Reservierungsdienstleistungen | 59 | 46 | 46 | - | 10 | 3 | 1 | 2 | - |
| 81 | Gebäudebetreuung; Garten- u. Landschaftsbau | 663 | 534 | 531 | 3 | 98 | 31 | 13 | 14 | 4 |
| P | Erziehung u. Unterricht | 249 | 174 | 174 | - | 62 | 13 | 4 | 1 | 8 |
| Q | Gesundheits- u. Sozialwesen | 263 | 215 | 213 | 2 | 40 | 8 | 3 | 4 | 1 |
| R | Kunst, Unterhaltung u. Erholung | 346 | 259 | 259 | - | 54 | 33 | 5 | 19 | 9 |
| O + S | Öffentliche Verwaltung, Verteidigung; Sozialversicherung; E.v. sonstigen Dienstleistungen | 1 282 | 1 018 | 1 016 | 2 | 206 | 58 | 10 | 10 | 38 |
| A - S | Insgesamt | 16 303 | 12 375 | 12 293 | 82 | 2 461 | 1 467 | 373 | 470 | 624 |

¹⁾ Klassifikation der Wirtschaftszweige, Ausgabe 2008 (WZ 2008), Kurzbezeichnung. - ²⁾ Ohne Automatenaufsteller und Reisegewerbe.

9. Gewerbeanmeldungen in Bayern 2011 nach

| Schl.- Nr. | Gebiet | Gewerbe- anmeldungen insgesamt ¹⁾ | davon | | | | | | |
|---------------|--------|--|--|---|--------------------------------|-----------------------------|--|-----------------|---|
| | | | Land- und Forst- wirtschaft, Fischerei | Bergbau und Gewinnung von Steinen und Erden | Verarbei- tendes Gewerbe | Energie- versor- gung | Wasser- versorgung; Abwasser- und Abfall- entsorgung und Besei- tigung von Umweltver- schmutzungen | Bau- gewerbe | Handel; Instand- haltung und Reparatur von Kfz |
| | | | A | B | C | D | E | F | G |

Zusammenstellung nach Regierungsbezirken

| | | | | | | | | | |
|---|-------------------------------------|----------------|--------------|-----------|--------------|--------------|------------|---------------|---------------|
| 1 | Oberbayern | 62 066 | 415 | 56 | 2 602 | 2 015 | 54 | 10 010 | 10 598 |
| 2 | Niederbayern | 12 160 | 257 | 3 | 740 | 706 | 21 | 1 526 | 2 823 |
| 3 | Oberpfalz | 9 529 | 134 | 4 | 569 | 610 | 12 | 950 | 2 302 |
| 4 | Oberfranken | 9 076 | 118 | - | 467 | 766 | 10 | 643 | 2 173 |
| 5 | Mittelfranken | 18 712 | 100 | 24 | 831 | 725 | 39 | 2 502 | 3 723 |
| 6 | Unterfranken | 12 118 | 114 | 6 | 608 | 806 | 19 | 1 091 | 2 685 |
| 7 | Schwaben | 20 162 | 229 | 3 | 1 102 | 1 179 | 35 | 2 930 | 4 348 |
| | Bayern | 143 823 | 1 367 | 96 | 6 919 | 6 807 | 190 | 19 652 | 28 652 |
| | davon Kreisfreie Städte | 48 250 | 51 | 2 | 1 454 | 454 | 54 | 8 305 | 8 499 |
| | dar. Großstädte ²⁾ | 38 678 | 28 | 1 | 1 078 | 265 | 45 | 7 375 | 6 188 |
| | Landkreise | 95 573 | 1 316 | 94 | 5 465 | 6 353 | 136 | 11 347 | 20 153 |

Regierungsbezirk Oberbayern

Kreisfreie Städte

| | | | | | | | | | |
|-----|------------------|---------------|-----------|----------|------------|------------|-----------|--------------|--------------|
| 161 | Ingolstadt | 1 266 | 2 | - | 54 | 8 | 3 | 222 | 254 |
| 162 | München | 22 212 | 13 | - | 509 | 89 | 20 | 4 878 | 3 014 |
| 163 | Rosenheim | 880 | 1 | - | 31 | 11 | 1 | 97 | 227 |
| | Zusammen | 24 358 | 16 | - | 594 | 108 | 24 | 5 197 | 3 495 |

Landkreise

| | | | | | | | | | |
|-----|-------------------------------|---------------|------------|-----------|--------------|--------------|-----------|---------------|---------------|
| 171 | Altötting | 1 030 | 15 | 1 | 75 | 39 | 1 | 158 | 228 |
| 172 | Berchtesgadener Land | 1 122 | 18 | - | 57 | 38 | - | 95 | 285 |
| 173 | Bad Tölz-Wolfratshausen | 1 837 | 31 | - | 90 | 84 | - | 233 | 331 |
| 174 | Dachau | 1 792 | 11 | - | 74 | 93 | 2 | 276 | 327 |
| 175 | Ebersberg | 1 905 | 15 | - | 81 | 115 | 1 | 273 | 286 |
| 176 | Eichstätt | 1 008 | 13 | 40 | 60 | 54 | 2 | 172 | 179 |
| 177 | Erding | 1 624 | 21 | - | 77 | 87 | 2 | 207 | 324 |
| 178 | Freising | 1 989 | 18 | 1 | 85 | 157 | 2 | 306 | 341 |
| 179 | Fürstenfeldbruck | 2 787 | 26 | - | 127 | 108 | 2 | 399 | 544 |
| 180 | Garmisch-Partenkirchen | 1 126 | 19 | - | 58 | 65 | - | 93 | 225 |
| 181 | Landsberg am Lech | 1 468 | 12 | - | 99 | 113 | 1 | 141 | 285 |
| 182 | Miesbach | 1 492 | 17 | 2 | 65 | 44 | 2 | 153 | 267 |
| 183 | Mühldorf a. Inn | 1 113 | 11 | 1 | 67 | 100 | 2 | 185 | 220 |
| 184 | München | 6 215 | 17 | 3 | 284 | 185 | 8 | 726 | 1 024 |
| 185 | Neuburg-Schrobenhausen | 932 | 20 | 2 | 62 | 51 | - | 170 | 206 |
| 186 | Pfaffenhofen a.d. Ilm | 1 469 | 19 | 1 | 86 | 124 | 1 | 225 | 266 |
| 187 | Rosenheim | 3 452 | 47 | 2 | 276 | 141 | 3 | 461 | 679 |
| 188 | Starnberg | 1 980 | 11 | - | 80 | 52 | - | 198 | 378 |
| 189 | Traunstein | 1 933 | 32 | 3 | 113 | 173 | 1 | 176 | 418 |
| 190 | Weilheim-Schongau | 1 434 | 26 | - | 92 | 84 | - | 166 | 290 |
| | Zusammen | 37 708 | 399 | 56 | 2 008 | 1 907 | 30 | 4 813 | 7 103 |
| 1 | Oberbayern | 62 066 | 415 | 56 | 2 602 | 2 015 | 54 | 10 010 | 10 598 |

¹⁾ Ohne Automatenaufsteller und Reisegewerbe. -²⁾ München, Nürnberg, Augsburg, Würzburg, Regensburg, Ingolstadt, Fürth, Erlangen.

Wirtschaftsabschnitten und Kreisen

| noch: davon | | | | | | | | | | | | Schl.- Nr. |
|---------------------------|------------------|---|---|--|---|--|--|--------------------------------|--|--|---|---------------|
| Verkehr und Lagerei | Gast- gewerbe | Informa- tion und Kommuni- kation | Erbringung von Finanz- und Versiche- rungs- dienst- leistungen | Grund- stücks- und Wohnungs- wesen | Erbringung von frei- beruflichen, wissen- schaftlichen und technischen Dienst- leistungen | Erbringung von sonstigen wirtschaft- lichen Dienst- leistungen | Öffentliche Verwaltung, Verteidigung; Sozialver- sicherung | Erziehung und Unterricht | Gesund- heits- und Sozial- wesen | Kunst, Unter- haltung und Erholung | Erbringung von sonstigen Dienst- leistungen | |
| H | I | J | K | L | M | N | O | P | Q | R | S | |

Zusammenstellung nach Regierungsbezirken

| | | | | | | | | | | | | |
|--------------|--------------|--------------|--------------|--------------|---------------|---------------|-----------|--------------|--------------|--------------|---------------|---|
| 2 244 | 3 548 | 3 194 | 1 841 | 1 703 | 7 361 | 8 714 | 21 | 1 212 | 833 | 1 174 | 4 471 | 1 |
| 336 | 920 | 381 | 464 | 239 | 844 | 1 295 | 9 | 194 | 172 | 263 | 967 | 2 |
| 266 | 705 | 350 | 373 | 203 | 775 | 949 | 3 | 164 | 129 | 235 | 796 | 3 |
| 225 | 874 | 330 | 398 | 187 | 765 | 878 | - | 160 | 154 | 201 | 727 | 4 |
| 820 | 1 359 | 731 | 628 | 431 | 1 623 | 2 650 | 5 | 332 | 201 | 455 | 1 533 | 5 |
| 391 | 858 | 501 | 599 | 243 | 1 075 | 1 186 | 6 | 218 | 217 | 326 | 1 169 | 6 |
| 695 | 1 408 | 656 | 735 | 447 | 1 625 | 2 027 | 8 | 349 | 343 | 437 | 1 606 | 7 |
| 4 977 | 9 672 | 6 143 | 5 038 | 3 453 | 14 068 | 17 699 | 52 | 2 629 | 2 049 | 3 091 | 11 269 | |
| 1 997 | 3 509 | 2 506 | 1 358 | 1 148 | 5 857 | 7 195 | 6 | 904 | 444 | 1 033 | 3 474 | |
| 2 980 | 6 163 | 3 637 | 3 680 | 2 305 | 8 211 | 10 504 | 46 | 1 725 | 1 605 | 2 058 | 7 795 | |

Regierungsbezirk Oberbayern

| | | | | | | | | | | | | |
|--------------|--------------|--------------|--------------|--------------|--------------|--------------|-----------|--------------|------------|--------------|--------------|----------|
| 39 | 117 | 50 | 44 | 26 | 100 | 197 | - | 30 | 10 | 28 | 82 | 161 |
| 826 | 1 314 | 1 378 | 429 | 521 | 3 474 | 3 536 | - | 469 | 176 | 328 | 1 238 | 162 |
| 29 | 57 | 45 | 43 | 11 | 65 | 135 | - | 15 | 10 | 15 | 87 | 163 |
| 894 | 1 488 | 1 473 | 516 | 558 | 3 639 | 3 868 | - | 514 | 196 | 371 | 1 407 | |
| 38 | 74 | 44 | 39 | 19 | 67 | 95 | - | 12 | 16 | 26 | 83 | 171 |
| 28 | 97 | 39 | 44 | 24 | 115 | 126 | - | 24 | 18 | 25 | 89 | 172 |
| 83 | 113 | 60 | 51 | 42 | 182 | 213 | 1 | 47 | 84 | 38 | 154 | 173 |
| 109 | 118 | 73 | 57 | 51 | 140 | 209 | 1 | 27 | 19 | 40 | 165 | 174 |
| 57 | 98 | 110 | 63 | 54 | 169 | 277 | - | 27 | 32 | 55 | 192 | 175 |
| 21 | 54 | 36 | 42 | 27 | 88 | 98 | - | 21 | 16 | 16 | 69 | 176 |
| 90 | 82 | 64 | 59 | 30 | 157 | 209 | 1 | 30 | 27 | 32 | 125 | 177 |
| 131 | 133 | 83 | 50 | 30 | 153 | 257 | - | 33 | 21 | 25 | 163 | 178 |
| 83 | 131 | 145 | 105 | 61 | 263 | 430 | 2 | 39 | 48 | 71 | 203 | 179 |
| 35 | 128 | 39 | 31 | 23 | 75 | 141 | 1 | 18 | 15 | 31 | 129 | 180 |
| 24 | 56 | 69 | 67 | 44 | 153 | 188 | - | 45 | 27 | 27 | 117 | 181 |
| 57 | 94 | 71 | 46 | 63 | 156 | 238 | - | 37 | 34 | 28 | 118 | 182 |
| 37 | 63 | 44 | 26 | 21 | 82 | 103 | 2 | 19 | 28 | 28 | 74 | 183 |
| 239 | 197 | 395 | 277 | 371 | 802 | 927 | 8 | 95 | 73 | 136 | 448 | 184 |
| 16 | 56 | 20 | 23 | 11 | 80 | 77 | - | 14 | 13 | 10 | 101 | 185 |
| 58 | 77 | 54 | 45 | 20 | 111 | 184 | 1 | 24 | 16 | 34 | 123 | 186 |
| 112 | 167 | 152 | 136 | 68 | 347 | 387 | 1 | 72 | 60 | 68 | 273 | 187 |
| 51 | 82 | 114 | 54 | 113 | 272 | 317 | 2 | 45 | 30 | 42 | 139 | 188 |
| 59 | 148 | 56 | 63 | 38 | 173 | 207 | 1 | 39 | 39 | 37 | 157 | 189 |
| 22 | 92 | 53 | 47 | 35 | 137 | 163 | - | 30 | 21 | 34 | 142 | 190 |
| 1 350 | 2 060 | 1 721 | 1 325 | 1 145 | 3 722 | 4 846 | 21 | 698 | 637 | 803 | 3 064 | |
| 2 244 | 3 548 | 3 194 | 1 841 | 1 703 | 7 361 | 8 714 | 21 | 1 212 | 833 | 1 174 | 4 471 | 1 |

Noch: 9. Gewerbeanmeldungen in Bayern 2011 nach

| Schl.-Nr. | Gebiet | Gewerbeanmeldungen insgesamt ¹⁾ | davon | | | | | | |
|--------------------------------------|-----------------------------|--|--------------------------------------|---|------------------------|-------------------|--|--------------|--|
| | | | Land- und Forstwirtschaft, Fischerei | Bergbau und Gewinnung von Steinen und Erden | Verarbeitendes Gewerbe | Energieversorgung | Wasserversorgung; Abwasser- und Abfallentsorgung und Beseitigung von Umweltverschmutzungen | Baugewerbe | Handel; Instandhaltung und Reparatur von Kfz |
| | | | A | B | C | D | E | F | G |
| Regierungsbezirk Niederbayern | | | | | | | | | |
| Kreisfreie Städte | | | | | | | | | |
| 261 | Landshut | 720 | 1 | - | 15 | 9 | - | 120 | 184 |
| 262 | Passau | 671 | 1 | 1 | 26 | 13 | 1 | 73 | 126 |
| 263 | Straubing | 473 | - | - | 34 | 8 | - | 34 | 112 |
| | Zusammen | 1 864 | 2 | 1 | 75 | 30 | 1 | 227 | 422 |
| Landkreise | | | | | | | | | |
| 271 | Deggendorf | 1 241 | 25 | - | 78 | 48 | 4 | 174 | 309 |
| 272 | Freyung-Grafenau | 656 | 15 | - | 40 | 39 | 2 | 65 | 165 |
| 273 | Kelheim | 1 044 | 14 | - | 66 | 67 | - | 163 | 217 |
| 274 | Landshut | 1 596 | 30 | 2 | 83 | 100 | 3 | 208 | 377 |
| 275 | Passau | 1 855 | 22 | - | 102 | 152 | 3 | 191 | 449 |
| 276 | Regen | 664 | 11 | - | 46 | 15 | 1 | 113 | 164 |
| 277 | Rottal-Inn | 1 255 | 27 | - | 75 | 104 | 1 | 117 | 283 |
| 278 | Straubing-Bogen | 1 079 | 101 | - | 60 | 111 | 4 | 146 | 222 |
| 279 | Dingolfing-Landau | 906 | 10 | - | 115 | 40 | 2 | 122 | 215 |
| | Zusammen | 10 296 | 255 | 2 | 665 | 676 | 20 | 1 299 | 2 401 |
| 2 | Niederbayern | 12 160 | 257 | 3 | 740 | 706 | 21 | 1 526 | 2 823 |
| Regierungsbezirk Oberpfalz | | | | | | | | | |
| Kreisfreie Städte | | | | | | | | | |
| 361 | Amberg | 367 | - | - | 21 | 16 | 1 | 25 | 94 |
| 362 | Regensburg | 1 380 | 1 | - | 55 | 38 | - | 76 | 319 |
| 363 | Weiden i.d.OPf. | 374 | 2 | - | 20 | 8 | - | 20 | 99 |
| | Zusammen | 2 121 | 3 | - | 96 | 62 | 1 | 121 | 512 |
| Landkreise | | | | | | | | | |
| 371 | Amberg-Weizsach | 837 | 9 | - | 53 | 38 | - | 89 | 203 |
| 372 | Cham | 1 097 | 26 | - | 61 | 101 | 2 | 164 | 269 |
| 373 | Neumarkt i.d.OPf. | 1 134 | 17 | 2 | 66 | 85 | 1 | 134 | 270 |
| 374 | Neustadt a.d.Waldnaab | 673 | 9 | 1 | 54 | 37 | 3 | 41 | 183 |
| 375 | Regensburg | 1 781 | 21 | 1 | 98 | 117 | 4 | 203 | 421 |
| 376 | Schwandorf | 1 232 | 27 | - | 100 | 87 | 1 | 129 | 296 |
| 377 | Tirschenreuth | 654 | 22 | - | 41 | 83 | - | 69 | 148 |
| | Zusammen | 7 408 | 131 | 4 | 473 | 548 | 11 | 829 | 1 790 |
| 3 | Oberpfalz | 9 529 | 134 | 4 | 569 | 610 | 12 | 950 | 2 302 |

¹⁾ Ohne Automatenaufsteller und Reisegewerbe.

Wirtschaftsabschnitten und Kreisen

| noch: davon | | | | | | | | | | | | | Schl.- Nr. |
|---------------------------|------------------|---|---|---|---|--|--|--------------------------------|--|--|---|--|---------------|
| Verkehr und Lagerei | Gast- gewerbe | Infor- mation und Kommuni- kation | Erbringung von Finanz- und Versiche- rungs- dienst- leistungen | Grund- stücks- und Woh- nungs- wesen | Erbringung von frei- beruflichen, wissen- schaftlichen und technischen Dienst- leistungen | Erbringung von sonstigen wirtschaft- lichen Dienst- leistungen | Öffentliche Verwaltung, Verteidigung; Sozialver- sicherung | Erziehung und Unterricht | Gesund- heits- und Sozial- wesen | Kunst, Unter- haltung und Erholung | Erbringung von sonstigen Dienst- leistungen | | |
| H | I | J | K | L | M | N | O | P | Q | R | S | | |

Regierungsbezirk Niederbayern

| | | | | | | | | | | | | |
|------------|------------|------------|------------|------------|------------|--------------|----------|------------|------------|------------|------------|----------|
| 16 | 59 | 10 | 32 | 19 | 80 | 108 | 1 | 7 | 1 | 6 | 52 | 261 |
| 24 | 61 | 30 | 27 | 27 | 49 | 76 | 2 | 12 | 5 | 41 | 76 | 262 |
| 21 | 49 | 10 | 19 | 9 | 41 | 62 | - | 12 | 7 | 10 | 45 | 263 |
| 61 | 169 | 50 | 78 | 55 | 170 | 246 | 3 | 31 | 13 | 57 | 173 | |
| 53 | 90 | 52 | 51 | 15 | 80 | 119 | 2 | 17 | 24 | 23 | 77 | 271 |
| 8 | 76 | 21 | 30 | 7 | 30 | 77 | 2 | 13 | 8 | 8 | 50 | 272 |
| 29 | 77 | 30 | 30 | 20 | 71 | 128 | 1 | 11 | 13 | 25 | 82 | 273 |
| 62 | 70 | 57 | 43 | 36 | 129 | 183 | 1 | 29 | 28 | 35 | 120 | 274 |
| 44 | 139 | 65 | 85 | 40 | 138 | 198 | - | 27 | 28 | 36 | 136 | 275 |
| 16 | 87 | 31 | 15 | 7 | 29 | 51 | - | 16 | 6 | 9 | 47 | 276 |
| 20 | 100 | 22 | 53 | 34 | 104 | 127 | - | 21 | 18 | 30 | 119 | 277 |
| 17 | 69 | 27 | 30 | 16 | 50 | 95 | - | 19 | 18 | 20 | 74 | 278 |
| 26 | 43 | 26 | 49 | 9 | 43 | 71 | - | 10 | 16 | 20 | 89 | 279 |
| 275 | 751 | 331 | 386 | 184 | 674 | 1 049 | 6 | 163 | 159 | 206 | 794 | |
| 336 | 920 | 381 | 464 | 239 | 844 | 1 295 | 9 | 194 | 172 | 263 | 967 | 2 |

Regierungsbezirk Oberpfalz

| | | | | | | | | | | | | |
|------------|------------|------------|------------|------------|------------|------------|----------|------------|------------|------------|------------|----------|
| 14 | 32 | 9 | 29 | 12 | 37 | 34 | - | 3 | 5 | 5 | 30 | 361 |
| 42 | 121 | 90 | 45 | 46 | 165 | 174 | - | 36 | 7 | 51 | 114 | 362 |
| 6 | 37 | 16 | 14 | 6 | 17 | 50 | - | 4 | 2 | 8 | 65 | 363 |
| 62 | 190 | 115 | 88 | 64 | 219 | 258 | - | 43 | 14 | 64 | 209 | |
| 23 | 70 | 24 | 44 | 23 | 69 | 70 | 3 | 12 | 8 | 20 | 79 | 371 |
| 28 | 88 | 25 | 34 | 17 | 62 | 96 | - | 12 | 8 | 38 | 66 | 372 |
| 29 | 65 | 37 | 41 | 23 | 100 | 115 | - | 17 | 20 | 16 | 96 | 373 |
| 25 | 52 | 17 | 33 | 12 | 55 | 65 | - | 14 | 9 | 15 | 48 | 374 |
| 59 | 93 | 83 | 61 | 35 | 151 | 184 | - | 27 | 32 | 21 | 170 | 375 |
| 32 | 99 | 34 | 51 | 18 | 63 | 116 | - | 23 | 28 | 42 | 86 | 376 |
| 8 | 48 | 15 | 21 | 11 | 56 | 45 | - | 16 | 10 | 19 | 42 | 377 |
| 204 | 515 | 235 | 285 | 139 | 556 | 691 | 3 | 121 | 115 | 171 | 587 | |
| 266 | 705 | 350 | 373 | 203 | 775 | 949 | 3 | 164 | 129 | 235 | 796 | 3 |

Noch: 9. Gewerbeanmeldungen in Bayern 2011 nach

| Schl.- Nr. | Gebiet | Gewerbe- anmeldungen insgesamt ¹⁾ | davon | | | | | | |
|---------------------------------------|---|--|--|---|--------------------------------|-----------------------------|--|-----------------|---|
| | | | Land- und Forst- wirtschaft, Fischerei | Bergbau und Gewinnung von Steinen und Erden | Verarbei- tendes Gewerbe | Energie- versor- gung | Wasser- versorgung; Abwasser- und Abfall- entsorgung und Besei- tigung von Umweltver- schmutzungen | Bau- gewerbe | Handel; Instand- haltung und Reparatur von Kfz |
| | | | A | B | C | D | E | F | G |
| Regierungsbezirk Oberfranken | | | | | | | | | |
| Kreisfreie Städte | | | | | | | | | |
| 461 | Bamberg | 787 | - | - | 13 | 9 | - | 59 | 194 |
| 462 | Bayreuth | 684 | 3 | - | 22 | 22 | - | 39 | 176 |
| 463 | Coburg | 374 | 2 | - | 12 | 21 | - | 19 | 94 |
| 464 | Hof | 415 | 1 | - | 21 | - | - | 40 | 117 |
| | Zusammen | 2 260 | 6 | - | 68 | 52 | - | 157 | 581 |
| Landkreise | | | | | | | | | |
| 471 | Bamberg | 1 261 | 16 | - | 73 | 119 | 1 | 105 | 279 |
| 472 | Bayreuth | 968 | 16 | - | 46 | 128 | - | 76 | 210 |
| 473 | Coburg | 777 | 11 | - | 36 | 141 | 2 | 48 | 144 |
| 474 | Forchheim | 1 042 | 18 | - | 59 | 98 | 1 | 77 | 198 |
| 475 | Hof | 726 | 17 | - | 41 | 63 | 4 | 55 | 214 |
| 476 | Kronach | 452 | 15 | - | 42 | 17 | - | 29 | 133 |
| 477 | Kulmbach | 566 | 8 | - | 44 | 67 | - | 35 | 148 |
| 478 | Lichtenfels | 524 | 4 | - | 26 | 48 | - | 33 | 129 |
| 479 | Wunsiedel i. Fichtelgebirge | 500 | 7 | - | 32 | 33 | 2 | 28 | 137 |
| | Zusammen | 6 816 | 112 | - | 399 | 714 | 10 | 486 | 1 592 |
| 4 | Oberfranken | 9 076 | 118 | - | 467 | 766 | 10 | 643 | 2 173 |
| Regierungsbezirk Mittelfranken | | | | | | | | | |
| Kreisfreie Städte | | | | | | | | | |
| 561 | Ansbach | 343 | 1 | - | 10 | 3 | 3 | 28 | 89 |
| 562 | Erlangen | 860 | 2 | - | 46 | 17 | 2 | 73 | 156 |
| 563 | Fürth | 1 712 | 1 | - | 57 | 23 | - | 321 | 305 |
| 564 | Nürnberg | 6 655 | 4 | - | 229 | 32 | 16 | 1 066 | 1 237 |
| 565 | Schwabach | 503 | 2 | - | 27 | 6 | - | 113 | 88 |
| | Zusammen | 10 073 | 10 | - | 369 | 81 | 21 | 1 601 | 1 875 |
| Landkreise | | | | | | | | | |
| 571 | Ansbach | 1 387 | 28 | 1 | 80 | 166 | 4 | 135 | 342 |
| 572 | Erlangen-Höchstadt | 1 235 | 11 | - | 70 | 126 | 2 | 69 | 259 |
| 573 | Fürth | 1 269 | 3 | - | 47 | 57 | 2 | 160 | 240 |
| 574 | Nürnberger Land | 1 700 | 14 | 4 | 110 | 79 | 3 | 173 | 377 |
| 575 | Neustadt a.d. Aisch-Bad Windsheim | 837 | 9 | - | 50 | 88 | 6 | 97 | 173 |
| 576 | Roth | 1 267 | 14 | - | 62 | 59 | - | 172 | 265 |
| 577 | Weißenburg-Gunzenhausen | 944 | 11 | 19 | 43 | 69 | 1 | 95 | 192 |
| | Zusammen | 8 639 | 90 | 24 | 462 | 644 | 18 | 901 | 1 848 |
| 5 | Mittelfranken | 18 712 | 100 | 24 | 831 | 725 | 39 | 2 502 | 3 723 |

¹⁾ Ohne Automatenaufsteller und Reisegewerbe.

Wirtschaftsabschnitten und Kreisen

| noch: davon | | | | | | | | | | | | | Schl.- Nr. |
|---------------------------|------------------|---|---|--|---|--|--|--------------------------------|--|--|---|--|---------------|
| Verkehr und Lagerei | Gast- gewerbe | Informa- tion und Kommuni- kation | Erbringung von Finanz- und Versiche- rungs- dienst- leistungen | Grund- stücks- und Wohnungs- wesen | Erbringung von frei- beruflichen, wissen- schaftlichen und technischen Dienst- leistungen | Erbringung von sonstigen wirtschaft- lichen Dienst- leistungen | Öffentliche Verwaltung, Verteidigung; Sozialver- sicherung | Erziehung und Unterricht | Gesund- heits- und Sozial- wesen | Kunst, Unter- haltung und Erholung | Erbringung von sonstigen Dienst- leistungen | | |
| H | I | J | K | L | M | N | O | P | Q | R | S | | |

Regierungsbezirk Oberfranken

| | | | | | | | | | | | | |
|------------|------------|------------|------------|------------|------------|------------|----------|------------|------------|------------|------------|----------|
| 19 | 93 | 38 | 28 | 15 | 115 | 87 | - | 11 | 22 | 29 | 55 | 461 |
| 19 | 58 | 26 | 25 | 19 | 82 | 73 | - | 16 | 12 | 21 | 71 | 462 |
| 5 | 39 | 16 | 25 | 10 | 33 | 35 | - | 9 | 5 | 6 | 43 | 463 |
| 13 | 45 | 12 | 14 | 7 | 40 | 53 | - | 10 | 2 | 11 | 29 | 464 |
| 56 | 235 | 92 | 92 | 51 | 270 | 248 | - | 46 | 41 | 67 | 198 | |
| 37 | 81 | 55 | 74 | 32 | 107 | 115 | - | 29 | 20 | 27 | 91 | 471 |
| 19 | 129 | 25 | 41 | 27 | 63 | 74 | - | 9 | 21 | 15 | 69 | 472 |
| 20 | 53 | 25 | 37 | 11 | 50 | 73 | - | 12 | 14 | 12 | 88 | 473 |
| 21 | 134 | 31 | 35 | 32 | 89 | 98 | - | 17 | 22 | 26 | 86 | 474 |
| 27 | 55 | 30 | 32 | 5 | 43 | 71 | - | 8 | 3 | 18 | 40 | 475 |
| 13 | 39 | 17 | 12 | 3 | 32 | 46 | - | 5 | 4 | 6 | 39 | 476 |
| 7 | 34 | 22 | 22 | 12 | 42 | 40 | - | 11 | 10 | 12 | 52 | 477 |
| 17 | 38 | 19 | 30 | 6 | 45 | 59 | - | 12 | 12 | 12 | 34 | 478 |
| 8 | 76 | 14 | 23 | 8 | 24 | 54 | - | 11 | 7 | 6 | 30 | 479 |
| 169 | 639 | 238 | 306 | 136 | 495 | 630 | - | 114 | 113 | 134 | 529 | |
| 225 | 874 | 330 | 398 | 187 | 765 | 878 | - | 160 | 154 | 201 | 727 | 4 |

Regierungsbezirk Mittelfranken

| | | | | | | | | | | | | |
|------------|--------------|------------|------------|------------|--------------|--------------|----------|------------|------------|------------|--------------|----------|
| 9 | 30 | 14 | 18 | 7 | 32 | 33 | - | 7 | 4 | 13 | 42 | 561 |
| 22 | 90 | 67 | 20 | 40 | 106 | 96 | - | 21 | 8 | 35 | 59 | 562 |
| 99 | 110 | 78 | 50 | 47 | 162 | 230 | 1 | 31 | 18 | 31 | 148 | 563 |
| 415 | 530 | 264 | 134 | 126 | 473 | 1 316 | 1 | 94 | 44 | 193 | 481 | 564 |
| 15 | 27 | 21 | 31 | 7 | 61 | 60 | - | 6 | 5 | 6 | 28 | 565 |
| 560 | 787 | 444 | 253 | 227 | 834 | 1 735 | 2 | 159 | 79 | 278 | 758 | |
| 31 | 114 | 32 | 42 | 32 | 86 | 123 | - | 25 | 11 | 24 | 111 | 571 |
| 34 | 64 | 40 | 67 | 25 | 146 | 122 | 1 | 26 | 22 | 30 | 121 | 572 |
| 41 | 65 | 60 | 70 | 41 | 136 | 152 | - | 27 | 16 | 29 | 123 | 573 |
| 69 | 117 | 67 | 69 | 42 | 149 | 189 | 1 | 30 | 24 | 35 | 148 | 574 |
| 17 | 48 | 23 | 29 | 23 | 75 | 76 | - | 16 | 12 | 23 | 72 | 575 |
| 45 | 74 | 46 | 57 | 20 | 137 | 149 | 1 | 26 | 21 | 18 | 101 | 576 |
| 23 | 90 | 19 | 41 | 21 | 60 | 104 | - | 23 | 16 | 18 | 99 | 577 |
| 260 | 572 | 287 | 375 | 204 | 789 | 915 | 3 | 173 | 122 | 177 | 775 | |
| 820 | 1 359 | 731 | 628 | 431 | 1 623 | 2 650 | 5 | 332 | 201 | 455 | 1 533 | 5 |

Noch: 9. Gewerbeanmeldungen in Bayern 2011 nach

| Schl.- Nr. | Gebiet | Gewerbe- anmeldungen insgesamt ¹⁾ | davon | | | | | | |
|--------------------------------------|---------------------------|--|--|---|--------------------------------|-----------------------------|--|-----------------|---|
| | | | Land- und Forst- wirtschaft, Fischerei | Bergbau und Gewinnung von Steinen und Erden | Verarbei- tendes Gewerbe | Energie- versor- gung | Wasser- versorgung; Abwasser- und Abfall- entsorgung und Besei- tigung von Umweltver- schmutzungen | Bau- gewerbe | Handel; Instand- haltung und Reparatur von Kfz |
| | | | A | B | C | D | E | F | G |
| Regierungsbezirk Unterfranken | | | | | | | | | |
| Kreisfreie Städte | | | | | | | | | |
| 661 | Aschaffenburg | 829 | 3 | - | 24 | 7 | - | 57 | 175 |
| 662 | Schweinfurt | 449 | - | - | 14 | 12 | - | 25 | 113 |
| 663 | Würzburg | 1 316 | 4 | 1 | 45 | 37 | 1 | 80 | 265 |
| | Zusammen | 2 594 | 7 | 1 | 83 | 56 | 1 | 162 | 553 |
| Landkreise | | | | | | | | | |
| 671 | Aschaffenburg | 1 915 | 16 | - | 96 | 97 | 2 | 222 | 430 |
| 672 | Bad Kissingen | 803 | 8 | - | 53 | 36 | 1 | 59 | 209 |
| 673 | Rhön-Grabfeld | 550 | 13 | - | 22 | 37 | - | 35 | 127 |
| 674 | Haßberge | 608 | 8 | - | 43 | 25 | 1 | 45 | 180 |
| 675 | Kitzingen | 873 | 7 | 1 | 41 | 118 | 2 | 125 | 180 |
| 676 | Miltenberg | 1 335 | 14 | 3 | 72 | 63 | 5 | 122 | 285 |
| 677 | Main-Spessart | 1 114 | 21 | - | 81 | 153 | 4 | 72 | 234 |
| 678 | Schweinfurt | 881 | 8 | - | 49 | 122 | - | 80 | 176 |
| 679 | Würzburg | 1 445 | 12 | 1 | 68 | 99 | 3 | 169 | 311 |
| | Zusammen | 9 524 | 107 | 5 | 525 | 750 | 18 | 929 | 2 132 |
| 6 | Unterfranken | 12 118 | 114 | 6 | 608 | 806 | 19 | 1 091 | 2 685 |
| Regierungsbezirk Schwaben | | | | | | | | | |
| Kreisfreie Städte | | | | | | | | | |
| 761 | Augsburg | 3 277 | 1 | - | 83 | 21 | 3 | 659 | 638 |
| 762 | Kaufbeuren | 478 | - | - | 22 | 16 | - | 57 | 133 |
| 763 | Kempten (Allgäu) | 755 | 5 | - | 40 | 16 | 1 | 69 | 162 |
| 764 | Memmingen | 470 | 1 | - | 24 | 12 | 2 | 55 | 128 |
| | Zusammen | 4 980 | 7 | - | 169 | 65 | 6 | 840 | 1 061 |
| Landkreise | | | | | | | | | |
| 771 | Aichach-Friedberg | 1 560 | 22 | 1 | 82 | 209 | 2 | 189 | 330 |
| 772 | Augsburg | 3 070 | 25 | - | 171 | 219 | 7 | 612 | 623 |
| 773 | Dillingen a.d.Donau | 801 | 14 | - | 59 | 79 | 2 | 90 | 213 |
| 774 | Günzburg | 1 234 | 21 | 1 | 80 | 66 | 3 | 189 | 318 |
| 775 | Neu-Ulm | 1 895 | 9 | 1 | 148 | 65 | 5 | 223 | 386 |
| 776 | Lindau (Bodensee) | 847 | 16 | - | 64 | 29 | - | 65 | 177 |
| 777 | Ostallgäu | 1 360 | 28 | - | 80 | 109 | 2 | 119 | 300 |
| 778 | Unterallgäu | 1 563 | 35 | - | 83 | 80 | 2 | 352 | 291 |
| 779 | Donau-Ries | 1 190 | 22 | - | 73 | 195 | 2 | 127 | 285 |
| 780 | Oberallgäu | 1 662 | 30 | - | 93 | 63 | 4 | 124 | 364 |
| | Zusammen | 15 182 | 222 | 3 | 933 | 1 114 | 29 | 2 090 | 3 287 |
| 7 | Schwaben | 20 162 | 229 | 3 | 1 102 | 1 179 | 35 | 2 930 | 4 348 |

¹⁾ Ohne Automatenaufsteller und Reisegewerbe.

Wirtschaftsabschnitten und Kreisen

| noch: davon | | | | | | | | | | | | | Schl.- Nr. |
|---------------------------|------------------|---|---|--|---|--|--|--------------------------------|--|--|---|--|---------------|
| Verkehr und Lagerei | Gast- gewerbe | Informa- tion und Kommuni- kation | Erbringung von Finanz- und Versiche- rungs- dienst- leistungen | Grund- stücks- und Wohnungs- wesen | Erbringung von frei- beruflichen, wissen- schaftlichen und technischen Dienst- leistungen | Erbringung von sonstigen wirtschaft- lichen Dienst- leistungen | Öffentliche Verwaltung, Verteidigung; Sozialver- sicherung | Erziehung und Unterricht | Gesund- heits- und Sozial- wesen | Kunst, Unter- haltung und Erholung | Erbringung von sonstigen Dienst- leistungen | | |
| H | I | J | K | L | M | N | O | P | Q | R | S | | |

Regierungsbezirk Unterfranken

| | | | | | | | | | | | | |
|-----------|------------|------------|------------|-----------|------------|------------|----------|-----------|-----------|-----------|------------|-----|
| 36 | 93 | 30 | 28 | 27 | 49 | 96 | - | 16 | 14 | 23 | 151 | 661 |
| 12 | 52 | 11 | 20 | 13 | 30 | 28 | - | 8 | 8 | 28 | 75 | 662 |
| 45 | 80 | 107 | 72 | 33 | 185 | 169 | 1 | 21 | 28 | 41 | 101 | 663 |
| 93 | 225 | 148 | 120 | 73 | 264 | 293 | 1 | 45 | 50 | 92 | 327 | |

| | | | | | | | | | | | | |
|------------|------------|------------|------------|------------|--------------|--------------|----------|------------|------------|------------|--------------|----------|
| 78 | 100 | 83 | 79 | 26 | 174 | 214 | 2 | 33 | 30 | 34 | 199 | 671 |
| 22 | 66 | 16 | 48 | 9 | 69 | 75 | 1 | 9 | 20 | 26 | 76 | 672 |
| 18 | 62 | 25 | 29 | 5 | 51 | 40 | - | 7 | 18 | 8 | 53 | 673 |
| 13 | 51 | 15 | 41 | 5 | 39 | 50 | - | 13 | 6 | 19 | 54 | 674 |
| 28 | 56 | 31 | 17 | 12 | 62 | 56 | - | 18 | 10 | 23 | 86 | 675 |
| 39 | 99 | 63 | 56 | 42 | 121 | 149 | 2 | 31 | 19 | 28 | 122 | 676 |
| 41 | 68 | 30 | 49 | 18 | 81 | 90 | - | 16 | 21 | 39 | 96 | 677 |
| 24 | 60 | 26 | 91 | 17 | 43 | 76 | - | 10 | 12 | 25 | 62 | 678 |
| 35 | 71 | 64 | 69 | 36 | 171 | 143 | - | 36 | 31 | 32 | 94 | 679 |
| 298 | 633 | 353 | 479 | 170 | 811 | 893 | 5 | 173 | 167 | 234 | 842 | |
| 391 | 858 | 501 | 599 | 243 | 1 075 | 1 186 | 6 | 218 | 217 | 326 | 1 169 | 6 |

Regierungsbezirk Schwaben

| | | | | | | | | | | | | |
|------------|------------|------------|------------|------------|------------|------------|----------|-----------|-----------|------------|------------|-----|
| 205 | 255 | 132 | 123 | 93 | 326 | 353 | - | 37 | 29 | 76 | 243 | 761 |
| 11 | 51 | 13 | 14 | 1 | 24 | 46 | - | 5 | 5 | 7 | 73 | 762 |
| 47 | 67 | 29 | 49 | 17 | 67 | 95 | - | 18 | 15 | 13 | 45 | 763 |
| 8 | 42 | 10 | 25 | 9 | 44 | 53 | - | 6 | 2 | 8 | 41 | 764 |
| 271 | 415 | 184 | 211 | 120 | 461 | 547 | - | 66 | 51 | 104 | 402 | |

| | | | | | | | | | | | | |
|------------|--------------|------------|------------|------------|--------------|--------------|----------|------------|------------|------------|--------------|----------|
| 39 | 67 | 44 | 61 | 28 | 143 | 151 | 1 | 22 | 28 | 28 | 113 | 771 |
| 97 | 122 | 104 | 105 | 67 | 264 | 284 | 1 | 63 | 52 | 59 | 195 | 772 |
| 17 | 58 | 26 | 17 | 13 | 45 | 68 | - | 13 | 22 | 13 | 52 | 773 |
| 42 | 75 | 49 | 45 | 25 | 82 | 97 | - | 23 | 9 | 27 | 82 | 774 |
| 95 | 106 | 56 | 71 | 57 | 162 | 239 | 4 | 33 | 45 | 50 | 140 | 775 |
| 8 | 68 | 34 | 27 | 26 | 83 | 109 | - | 15 | 25 | 18 | 83 | 776 |
| 34 | 106 | 33 | 42 | 19 | 82 | 117 | 1 | 25 | 23 | 40 | 200 | 777 |
| 33 | 113 | 42 | 52 | 29 | 94 | 146 | - | 23 | 36 | 33 | 119 | 778 |
| 26 | 74 | 31 | 35 | 18 | 68 | 73 | - | 22 | 12 | 21 | 106 | 779 |
| 33 | 204 | 53 | 69 | 45 | 141 | 196 | 1 | 44 | 40 | 44 | 114 | 780 |
| 424 | 993 | 472 | 524 | 327 | 1 164 | 1 480 | 8 | 283 | 292 | 333 | 1 204 | |
| 695 | 1 408 | 656 | 735 | 447 | 1 625 | 2 027 | 8 | 349 | 343 | 437 | 1 606 | 7 |

10. Gewerbeabmeldungen in Bayern 2011 nach

| Schl.- Nr. | Gebiet | Gewerbe- abmeldungen insgesamt ¹⁾ | davon | | | | | | |
|---------------|--------|--|--|---|--------------------------------|-----------------------------|--|-----------------|---|
| | | | Land- und Forst- wirtschaft, Fischerei | Bergbau und Gewinnung von Steinen und Erden | Verarbei- tendes Gewerbe | Energie- versor- gung | Wasser- versorgung; Abwasser- und Abfall- entsorgung und Besei- tigung von Umweltver- schmutzungen | Bau- gewerbe | Handel; Instand- haltung und Reparatur von Kfz |
| | | | A | B | C | D | E | F | G |

Zusammenstellung nach Regierungsbezirken

| | | | | | | | | | |
|---|-------------------------------------|----------------|------------|-----------|--------------|------------|------------|---------------|---------------|
| 1 | Oberbayern | 48 379 | 290 | 47 | 1 972 | 208 | 52 | 7 071 | 9 949 |
| 2 | Niederbayern | 10 221 | 214 | 3 | 532 | 175 | 21 | 1 314 | 2 781 |
| 3 | Oberpfalz | 7 766 | 88 | 4 | 397 | 87 | 13 | 813 | 2 327 |
| 4 | Oberfranken | 7 800 | 67 | 2 | 432 | 70 | 10 | 564 | 2 303 |
| 5 | Mittelfranken | 15 193 | 63 | 19 | 677 | 60 | 19 | 1 847 | 3 791 |
| 6 | Unterfranken | 10 546 | 91 | 6 | 571 | 76 | 16 | 1 059 | 2 717 |
| 7 | Schwaben | 16 303 | 121 | 12 | 916 | 118 | 35 | 2 465 | 4 172 |
| | Bayern | 116 208 | 934 | 93 | 5 497 | 794 | 166 | 15 133 | 28 040 |
| | davon Kreisfreie Städte | 38 155 | 60 | - | 1 138 | 78 | 46 | 5 381 | 8 397 |
| | dar. Großstädte ²⁾ | 29 715 | 36 | - | 819 | 46 | 31 | 4 584 | 5 972 |
| | Landkreise | 78 053 | 874 | 93 | 4 359 | 716 | 120 | 9 752 | 19 643 |

Regierungsbezirk Oberbayern

Kreisfreie Städte

| | | | | | | | | | |
|-----|------------------|---------------|-----------|----------|------------|-----------|-----------|--------------|--------------|
| 161 | Ingolstadt | 1 153 | 6 | - | 54 | 2 | 2 | 213 | 264 |
| 162 | München | 16 136 | 9 | - | 367 | 9 | 14 | 2 716 | 2 783 |
| 163 | Rosenheim | 691 | - | - | 25 | 2 | - | 71 | 190 |
| | Zusammen | 17 980 | 15 | - | 446 | 13 | 16 | 3 000 | 3 237 |

Landkreise

| | | | | | | | | | |
|-----|-------------------------------|---------------|------------|-----------|--------------|------------|-----------|--------------|--------------|
| 171 | Altötting | 875 | 14 | - | 64 | 10 | 3 | 141 | 217 |
| 172 | Berchtesgadener Land | 963 | 15 | - | 45 | 4 | - | 84 | 289 |
| 173 | Bad Tölz-Wolfratshausen | 1 430 | 17 | - | 84 | 8 | 1 | 190 | 281 |
| 174 | Dachau | 1 647 | 14 | 1 | 40 | 14 | 3 | 281 | 332 |
| 175 | Ebersberg | 1 586 | 17 | - | 53 | 3 | - | 210 | 320 |
| 176 | Eichstätt | 869 | 10 | 30 | 45 | 15 | - | 152 | 203 |
| 177 | Erding | 1 319 | 6 | - | 64 | 5 | 1 | 221 | 302 |
| 178 | Freising | 1 679 | 15 | 1 | 84 | 11 | 2 | 245 | 310 |
| 179 | Fürstenfeldbruck | 2 069 | 11 | - | 100 | 14 | 4 | 270 | 451 |
| 180 | Garmisch-Partenkirchen | 987 | 11 | - | 44 | 3 | - | 114 | 227 |
| 181 | Landsberg am Lech | 1 197 | 8 | - | 65 | 6 | 1 | 128 | 315 |
| 182 | Miesbach | 1 254 | 12 | 2 | 57 | 3 | 1 | 156 | 258 |
| 183 | Mühldorf a.Inn | 904 | 9 | 3 | 47 | 10 | - | 135 | 230 |
| 184 | München | 4 611 | 22 | 2 | 204 | 26 | 4 | 554 | 862 |
| 185 | Neuburg-Schrobenhausen | 735 | 11 | 1 | 52 | 5 | 2 | 101 | 201 |
| 186 | Pfaffenhofen a.d.Ilm | 1 154 | 12 | 1 | 53 | 8 | 1 | 240 | 227 |
| 187 | Rosenheim | 2 680 | 26 | 2 | 166 | 20 | 6 | 346 | 644 |
| 188 | Starnberg | 1 662 | 10 | - | 66 | 2 | 1 | 204 | 340 |
| 189 | Traunstein | 1 581 | 20 | 1 | 108 | 18 | 4 | 158 | 424 |
| 190 | Weilheim-Schongau | 1 197 | 15 | 3 | 85 | 10 | 2 | 141 | 279 |
| | Zusammen | 30 399 | 275 | 47 | 1 526 | 195 | 36 | 4 071 | 6 712 |
| 1 | Oberbayern | 48 379 | 290 | 47 | 1 972 | 208 | 52 | 7 071 | 9 949 |

¹⁾ Ohne Automatenaufsteller und Reisegewerbe. -²⁾ München, Nürnberg, Augsburg, Würzburg, Regensburg, Ingolstadt, Fürth, Erlangen.

Wirtschaftsabschnitten und Kreisen

| noch: davon | | | | | | | | | | | | Schl.- Nr. |
|---------------------------|------------------|---|---|---|---|--|--|--------------------------------|--|--|---|---------------|
| Verkehr und Lagerei | Gast- gewerbe | Informa- tion und Kommun- ikation | Erbringung von Finanz- und Versiche- rungs- dienst- leistungen | Grund- stücks- und Wohn- ungs- wesen | Erbringung von frei- beruflichen, wissen- schaftlichen und technischen Dienst- leistungen | Erbringung von sonstigen wirtschaft- lichen Dienst- leistungen | Öffentliche Verwaltung, Verteidigung; Sozialver- sicherung | Erziehung und Unterricht | Gesund- heits- und Sozial- wesen | Kunst, Unter- haltung und Erholung | Erbringung von sonstigen Dienst- leistungen | |
| H | I | J | K | L | M | N | O | P | Q | R | S | |

Zusammenstellung nach Regierungsbezirken

| | | | | | | | | | | | | |
|--------------|--------------|--------------|--------------|--------------|--------------|---------------|-----------|--------------|--------------|--------------|--------------|---|
| 2 322 | 3 446 | 2 449 | 1 797 | 1 303 | 5 004 | 6 963 | 12 | 720 | 600 | 718 | 3 456 | 1 |
| 412 | 1 006 | 289 | 450 | 175 | 588 | 992 | 5 | 124 | 134 | 181 | 825 | 2 |
| 293 | 731 | 252 | 379 | 107 | 515 | 720 | - | 94 | 95 | 131 | 720 | 3 |
| 271 | 794 | 264 | 473 | 135 | 607 | 722 | - | 138 | 120 | 186 | 642 | 4 |
| 760 | 1 413 | 602 | 809 | 327 | 1 105 | 1 786 | 3 | 200 | 161 | 359 | 1 192 | 5 |
| 439 | 898 | 399 | 590 | 198 | 926 | 1 030 | 1 | 152 | 180 | 230 | 967 | 6 |
| 656 | 1 423 | 497 | 743 | 278 | 1 163 | 1 564 | 5 | 249 | 263 | 346 | 1 277 | 7 |
| 5 153 | 9 711 | 4 752 | 5 241 | 2 523 | 9 908 | 13 777 | 26 | 1 677 | 1 553 | 2 151 | 9 079 | |
| 2 030 | 3 452 | 1 834 | 1 568 | 836 | 3 826 | 5 256 | 2 | 475 | 366 | 675 | 2 735 | |
| 1 705 | 2 480 | 1 576 | 1 132 | 694 | 3 242 | 4 426 | 2 | 332 | 249 | 466 | 1 923 | |
| 3 123 | 6 259 | 2 918 | 3 673 | 1 687 | 6 082 | 8 521 | 24 | 1 202 | 1 187 | 1 476 | 6 344 | |

Regierungsbezirk Oberbayern

| | | | | | | | | | | | | |
|--------------|--------------|--------------|--------------|--------------|--------------|--------------|-----------|------------|------------|------------|--------------|----------|
| 48 | 112 | 47 | 52 | 15 | 72 | 157 | - | 11 | 9 | 10 | 79 | 161 |
| 926 | 1 171 | 948 | 426 | 392 | 2 175 | 2 786 | 1 | 201 | 120 | 165 | 927 | 162 |
| 27 | 60 | 30 | 36 | 9 | 46 | 102 | - | 14 | 9 | 13 | 57 | 163 |
| 1 001 | 1 343 | 1 025 | 514 | 416 | 2 293 | 3 045 | 1 | 226 | 138 | 188 | 1 063 | |
| 37 | 77 | 32 | 50 | 10 | 50 | 74 | - | 5 | 13 | 14 | 64 | 171 |
| 40 | 103 | 42 | 27 | 18 | 67 | 116 | 1 | 18 | 17 | 17 | 60 | 172 |
| 88 | 107 | 49 | 62 | 38 | 128 | 181 | - | 26 | 43 | 25 | 102 | 173 |
| 121 | 116 | 58 | 56 | 39 | 98 | 232 | - | 20 | 14 | 28 | 180 | 174 |
| 53 | 102 | 91 | 67 | 46 | 162 | 243 | 1 | 29 | 32 | 37 | 120 | 175 |
| 33 | 61 | 28 | 43 | 17 | 69 | 76 | - | 13 | 8 | 10 | 56 | 176 |
| 85 | 85 | 54 | 39 | 27 | 111 | 169 | - | 19 | 21 | 25 | 85 | 177 |
| 122 | 89 | 80 | 64 | 32 | 138 | 251 | - | 30 | 19 | 42 | 144 | 178 |
| 93 | 122 | 90 | 91 | 51 | 183 | 311 | 1 | 25 | 25 | 41 | 186 | 179 |
| 39 | 136 | 28 | 36 | 36 | 65 | 86 | - | 23 | 20 | 18 | 101 | 180 |
| 25 | 63 | 70 | 55 | 22 | 123 | 171 | - | 26 | 24 | 18 | 77 | 181 |
| 37 | 106 | 63 | 41 | 54 | 116 | 176 | 1 | 24 | 23 | 18 | 106 | 182 |
| 38 | 57 | 35 | 32 | 16 | 69 | 101 | - | 14 | 19 | 16 | 73 | 183 |
| 219 | 188 | 320 | 220 | 265 | 500 | 721 | 2 | 72 | 54 | 78 | 298 | 184 |
| 28 | 64 | 17 | 36 | 14 | 38 | 50 | 1 | 7 | 6 | 15 | 86 | 185 |
| 58 | 89 | 43 | 46 | 18 | 71 | 148 | 1 | 9 | 9 | 17 | 103 | 186 |
| 96 | 174 | 118 | 112 | 66 | 270 | 295 | 2 | 54 | 56 | 28 | 199 | 187 |
| 40 | 90 | 93 | 75 | 66 | 227 | 229 | 1 | 25 | 28 | 35 | 130 | 188 |
| 29 | 172 | 60 | 85 | 30 | 127 | 149 | - | 26 | 24 | 24 | 122 | 189 |
| 40 | 102 | 53 | 46 | 22 | 99 | 139 | - | 29 | 7 | 24 | 101 | 190 |
| 1 321 | 2 103 | 1 424 | 1 283 | 887 | 2 711 | 3 918 | 11 | 494 | 462 | 530 | 2 393 | |
| 2 322 | 3 446 | 2 449 | 1 797 | 1 303 | 5 004 | 6 963 | 12 | 720 | 600 | 718 | 3 456 | 1 |

Noch: 10. Gewerbeabmeldungen in Bayern 2011 nach

| Schl.- Nr. | Gebiet | Gewerbe- abmeldungen insgesamt ¹⁾ | davon | | | | | | |
|--------------------------------------|-----------------------------|--|--|---|--------------------------------|-----------------------------|--|-----------------|---|
| | | | Land- und Forst- wirtschaft, Fischerei | Bergbau und Gewinnung von Steinen und Erden | Verarbei- tendes Gewerbe | Energie- versor- gung | Wasser- versorgung; Abwasser- und Abfall- entsorgung und Besei- tigung von Umweltver- schmutzungen | Bau- gewerbe | Handel; Instand- haltung und Reparatur von Kfz |
| | | | A | B | C | D | E | F | G |
| Regierungsbezirk Niederbayern | | | | | | | | | |
| Kreisfreie Städte | | | | | | | | | |
| 261 | Landshut | 601 | - | - | 13 | 1 | 1 | 97 | 176 |
| 262 | Passau | 576 | 5 | - | 20 | 3 | 1 | 57 | 176 |
| 263 | Straubing | 393 | 4 | - | 26 | 2 | 1 | 34 | 119 |
| | Zusammen | 1 570 | 9 | - | 59 | 6 | 3 | 188 | 471 |
| Landkreise | | | | | | | | | |
| 271 | Deggendorf | 1 125 | 9 | 1 | 63 | 17 | 5 | 184 | 291 |
| 272 | Freyung-Grafenau | 606 | 10 | - | 24 | 7 | 1 | 64 | 178 |
| 273 | Kelheim | 863 | 11 | 1 | 46 | 9 | 1 | 154 | 237 |
| 274 | Landshut | 1 298 | 19 | - | 63 | 16 | 1 | 179 | 334 |
| 275 | Passau | 1 526 | 10 | 1 | 94 | 13 | 4 | 170 | 416 |
| 276 | Regen | 599 | 7 | - | 28 | 6 | - | 100 | 155 |
| 277 | Rottal-Inn | 1 011 | 21 | - | 62 | 24 | 5 | 91 | 275 |
| 278 | Straubing-Bogen | 895 | 108 | - | 48 | 60 | - | 108 | 203 |
| 279 | Dingolfing-Landau | 728 | 10 | - | 45 | 17 | 1 | 76 | 221 |
| | Zusammen | 8 651 | 205 | 3 | 473 | 169 | 18 | 1 126 | 2 310 |
| 2 | Niederbayern | 10 221 | 214 | 3 | 532 | 175 | 21 | 1 314 | 2 781 |
| Regierungsbezirk Oberpfalz | | | | | | | | | |
| Kreisfreie Städte | | | | | | | | | |
| 361 | Amberg | 311 | - | - | 10 | 3 | - | 25 | 106 |
| 362 | Regensburg | 1 144 | 3 | - | 36 | 15 | 1 | 63 | 339 |
| 363 | Weiden i.d.OPf. | 347 | 1 | - | 12 | 2 | - | 13 | 112 |
| | Zusammen | 1 802 | 4 | - | 58 | 20 | 1 | 101 | 557 |
| Landkreise | | | | | | | | | |
| 371 | Amberg-Weizsach | 686 | 10 | 1 | 48 | 9 | 1 | 89 | 179 |
| 372 | Cham | 848 | 17 | - | 39 | 10 | 3 | 141 | 272 |
| 373 | Neumarkt i.d.OPf. | 949 | 10 | - | 44 | 6 | - | 102 | 292 |
| 374 | Neustadt a.d.Waldnaab | 551 | 8 | 1 | 37 | 2 | 1 | 53 | 169 |
| 375 | Regensburg | 1 420 | 14 | - | 75 | 15 | 4 | 179 | 385 |
| 376 | Schwandorf | 1 033 | 15 | 2 | 68 | 14 | 2 | 101 | 321 |
| 377 | Tirschenreuth | 477 | 10 | - | 28 | 11 | 1 | 47 | 152 |
| | Zusammen | 5 964 | 84 | 4 | 339 | 67 | 12 | 712 | 1 770 |
| 3 | Oberpfalz | 7 766 | 88 | 4 | 397 | 87 | 13 | 813 | 2 327 |

¹⁾ Ohne Automatenaufsteller und Reisegewerbe.

Wirtschaftsabschnitten und Kreisen

| noch: davon | | | | | | | | | | | | | Schl.- Nr. |
|---------------------------|------------------|---|---|---|---|--|--|--------------------------------|--|--|---|--|---------------|
| Verkehr und Lagerei | Gast- gewerbe | Informa- tion und Kommuni- kation | Erbringung von Finanz- und Versiche- rungs- dienst- leistungen | Grund- stücks- und Woh- nungs- wesen | Erbringung von frei- beruflichen, wissen- schaftlichen und technischen Dienst- leistungen | Erbringung von sonstigen wirtschaft- lichen Dienst- leistungen | Öffentliche Verwaltung, Verteidigung; Sozialver- sicherung | Erziehung und Unterricht | Gesund- heits- und Sozial- wesen | Kunst, Unter- haltung und Erholung | Erbringung von sonstigen Dienst- leistungen | | |
| H | I | J | K | L | M | N | O | P | Q | R | S | | |

Regierungsbezirk Niederbayern

| | | | | | | | | | | | | |
|------------|--------------|------------|------------|------------|------------|------------|----------|------------|------------|------------|------------|----------|
| 26 | 68 | 8 | 20 | 7 | 50 | 88 | - | 4 | - | 4 | 38 | 261 |
| 16 | 70 | 18 | 22 | 10 | 24 | 53 | - | 14 | 6 | 14 | 67 | 262 |
| 21 | 53 | 12 | 22 | 6 | 15 | 29 | - | 9 | 6 | 9 | 25 | 263 |
| 63 | 191 | 38 | 64 | 23 | 89 | 170 | - | 27 | 12 | 27 | 130 | |
| 62 | 102 | 33 | 47 | 22 | 75 | 103 | - | 11 | 14 | 16 | 70 | 271 |
| 26 | 84 | 11 | 29 | 13 | 42 | 42 | 1 | 8 | 11 | 15 | 40 | 272 |
| 29 | 77 | 15 | 41 | 8 | 39 | 75 | - | 9 | 9 | 14 | 88 | 273 |
| 56 | 78 | 54 | 61 | 26 | 88 | 157 | 1 | 19 | 11 | 14 | 121 | 274 |
| 51 | 159 | 43 | 86 | 42 | 92 | 161 | 1 | 21 | 34 | 18 | 110 | 275 |
| 17 | 90 | 19 | 18 | 3 | 28 | 55 | - | 7 | 6 | 13 | 47 | 276 |
| 35 | 95 | 35 | 50 | 17 | 60 | 94 | 2 | 9 | 14 | 26 | 96 | 277 |
| 33 | 72 | 27 | 22 | 8 | 49 | 66 | - | 6 | 11 | 20 | 54 | 278 |
| 40 | 58 | 14 | 32 | 13 | 26 | 69 | - | 7 | 12 | 18 | 69 | 279 |
| 349 | 815 | 251 | 386 | 152 | 499 | 822 | 5 | 97 | 122 | 154 | 695 | |
| 412 | 1 006 | 289 | 450 | 175 | 588 | 992 | 5 | 124 | 134 | 181 | 825 | 2 |

Regierungsbezirk Oberpfalz

| | | | | | | | | | | | | |
|------------|------------|------------|------------|------------|------------|------------|----------|-----------|-----------|------------|------------|----------|
| 16 | 34 | 10 | 23 | 8 | 16 | 27 | - | 2 | 7 | 3 | 21 | 361 |
| 41 | 122 | 57 | 54 | 22 | 107 | 130 | - | 13 | 6 | 28 | 107 | 362 |
| 13 | 38 | 4 | 20 | 2 | 12 | 19 | - | 3 | 1 | 3 | 92 | 363 |
| 70 | 194 | 71 | 97 | 32 | 135 | 176 | - | 18 | 14 | 34 | 220 | |
| 22 | 70 | 24 | 36 | 9 | 44 | 61 | - | 7 | 16 | 10 | 50 | 371 |
| 39 | 94 | 16 | 31 | 8 | 32 | 55 | - | 9 | 8 | 19 | 55 | 372 |
| 35 | 74 | 37 | 44 | 11 | 65 | 102 | - | 18 | 10 | 14 | 85 | 373 |
| 28 | 52 | 15 | 29 | 4 | 30 | 45 | - | 7 | 9 | 7 | 54 | 374 |
| 56 | 97 | 60 | 70 | 21 | 103 | 151 | - | 23 | 17 | 13 | 137 | 375 |
| 33 | 96 | 23 | 50 | 13 | 76 | 95 | - | 6 | 16 | 27 | 75 | 376 |
| 10 | 54 | 6 | 22 | 9 | 30 | 35 | - | 6 | 5 | 7 | 44 | 377 |
| 223 | 537 | 181 | 282 | 75 | 380 | 544 | - | 76 | 81 | 97 | 500 | |
| 293 | 731 | 252 | 379 | 107 | 515 | 720 | - | 94 | 95 | 131 | 720 | 3 |

Noch: 10. Gewerbeabmeldungen in Bayern 2011 nach

| Schl.-Nr. | Gebiet | Gewerbeabmeldungen insgesamt ¹⁾ | davon | | | | | | |
|---------------------------------------|---|--|--------------------------------------|---|------------------------|-------------------|--|--------------|--|
| | | | Land- und Forstwirtschaft, Fischerei | Bergbau und Gewinnung von Steinen und Erden | Verarbeitendes Gewerbe | Energieversorgung | Wasserversorgung; Abwasser- und Abfallentsorgung und Beseitigung von Umweltverschmutzungen | Baugewerbe | Handel; Instandhaltung und Reparatur von Kfz |
| | | | A | B | C | D | E | F | G |
| Regierungsbezirk Oberfranken | | | | | | | | | |
| Kreisfreie Städte | | | | | | | | | |
| 461 | Bamberg | 689 | 1 | - | 19 | 4 | - | 32 | 158 |
| 462 | Bayreuth | 596 | 1 | - | 14 | 1 | 1 | 22 | 198 |
| 463 | Coburg | 359 | 1 | - | 8 | - | 1 | 28 | 111 |
| 464 | Hof | 417 | - | - | 29 | 1 | 1 | 30 | 127 |
| | Zusammen | 2 061 | 3 | - | 70 | 6 | 3 | 112 | 594 |
| Landkreise | | | | | | | | | |
| 471 | Bamberg | 1 045 | 11 | 1 | 53 | 9 | 1 | 101 | 305 |
| 472 | Bayreuth | 744 | 14 | 1 | 37 | 12 | 1 | 74 | 203 |
| 473 | Coburg | 589 | 8 | - | 54 | 8 | 1 | 42 | 178 |
| 474 | Forchheim | 860 | 7 | - | 42 | 7 | - | 69 | 236 |
| 475 | Hof | 677 | 8 | - | 41 | 6 | 3 | 62 | 204 |
| 476 | Kronach | 401 | 9 | - | 37 | - | - | 24 | 123 |
| 477 | Kulmbach | 521 | 5 | - | 36 | 13 | 1 | 31 | 159 |
| 478 | Lichtenfels | 426 | 1 | - | 25 | 2 | - | 24 | 150 |
| 479 | Wunsiedel i. Fichtelgebirge | 476 | 1 | - | 37 | 7 | - | 25 | 151 |
| | Zusammen | 5 739 | 64 | 2 | 362 | 64 | 7 | 452 | 1 709 |
| 4 | Oberfranken | 7 800 | 67 | 2 | 432 | 70 | 10 | 564 | 2 303 |
| Regierungsbezirk Mittelfranken | | | | | | | | | |
| Kreisfreie Städte | | | | | | | | | |
| 561 | Ansbach | 328 | 1 | - | 14 | - | - | 30 | 107 |
| 562 | Erlangen | 806 | 1 | - | 29 | 1 | 4 | 75 | 193 |
| 563 | Fürth | 1 331 | 3 | - | 49 | 3 | 1 | 249 | 304 |
| 564 | Nürnberg | 5 254 | 10 | - | 159 | 5 | 7 | 624 | 1 203 |
| 565 | Schwabach | 408 | 1 | - | 23 | - | - | 104 | 94 |
| | Zusammen | 8 127 | 16 | - | 274 | 9 | 12 | 1 082 | 1 901 |
| Landkreise | | | | | | | | | |
| 571 | Ansbach | 1 150 | 15 | - | 67 | 12 | 2 | 110 | 364 |
| 572 | Erlangen-Höchstadt | 936 | 11 | - | 58 | 4 | - | 64 | 254 |
| 573 | Fürth | 1 088 | 2 | - | 65 | 5 | 1 | 122 | 274 |
| 574 | Nürnberger Land | 1 453 | 3 | 3 | 68 | 8 | 2 | 181 | 386 |
| 575 | Neustadt a.d. Aisch-Bad Windsheim | 729 | 4 | - | 52 | 8 | 1 | 90 | 193 |
| 576 | Roth | 1 011 | 5 | - | 67 | 4 | 1 | 127 | 229 |
| 577 | Weißenburg-Gunzenhausen | 699 | 7 | 16 | 26 | 10 | - | 71 | 190 |
| | Zusammen | 7 066 | 47 | 19 | 403 | 51 | 7 | 765 | 1 890 |
| 5 | Mittelfranken | 15 193 | 63 | 19 | 677 | 60 | 19 | 1 847 | 3 791 |

¹⁾ Ohne Automatenaufsteller und Reisegewerbe.

Wirtschaftsabschnitten und Kreisen

| noch: davon | | | | | | | | | | | | | Schl.- Nr. |
|---------------------------|------------------|---|---|---|---|--|--|--------------------------------|--|--|---|--|---------------|
| Verkehr und Lagerei | Gast- gewerbe | Informa- tion und Kommuni- kation | Erbringung von Finanz- und Versiche- rungs- dienst- leistungen | Grund- stücks- und Woh- nungs- wesen | Erbringung von frei- beruflichen, wissen- schaftlichen und technischen Dienst- leistungen | Erbringung von sonstigen wirtschaft- lichen Dienst- leistungen | Öffentliche Verwaltung, Verteidigung; Sozialver- sicherung | Erziehung und Unterricht | Gesund- heits- und Sozial- wesen | Kunst, Unter- haltung und Erholung | Erbringung von sonstigen Dienst- leistungen | | |
| H | I | J | K | L | M | N | O | P | Q | R | S | | |

Regierungsbezirk Oberfranken

| | | | | | | | | | | | | |
|-----------|------------|-----------|------------|-----------|------------|------------|----------|-----------|-----------|-----------|------------|-----|
| 27 | 106 | 35 | 30 | 14 | 79 | 61 | - | 10 | 19 | 42 | 52 | 461 |
| 23 | 53 | 24 | 31 | 15 | 62 | 72 | - | 14 | 10 | 18 | 37 | 462 |
| 7 | 39 | 16 | 27 | 14 | 32 | 25 | - | 11 | 4 | 7 | 28 | 463 |
| 17 | 65 | 9 | 18 | 7 | 29 | 36 | - | 13 | 3 | 6 | 26 | 464 |
| 74 | 263 | 84 | 106 | 50 | 202 | 194 | - | 48 | 36 | 73 | 143 | |

| | | | | | | | | | | | | |
|------------|------------|------------|------------|------------|------------|------------|----------|------------|------------|------------|------------|----------|
| 38 | 75 | 38 | 72 | 17 | 65 | 105 | - | 15 | 17 | 19 | 103 | 471 |
| 26 | 86 | 19 | 50 | 7 | 42 | 78 | - | 5 | 11 | 15 | 63 | 472 |
| 22 | 49 | 11 | 33 | 8 | 35 | 61 | - | 9 | 9 | 5 | 56 | 473 |
| 23 | 86 | 37 | 51 | 17 | 80 | 69 | - | 19 | 17 | 19 | 81 | 474 |
| 23 | 60 | 16 | 47 | 8 | 51 | 63 | - | 7 | 6 | 16 | 56 | 475 |
| 10 | 37 | 11 | 19 | 6 | 27 | 36 | - | 7 | 4 | 8 | 43 | 476 |
| 13 | 34 | 21 | 33 | 11 | 39 | 42 | - | 10 | 12 | 13 | 48 | 477 |
| 23 | 32 | 17 | 31 | 7 | 32 | 39 | - | 9 | 2 | 9 | 23 | 478 |
| 19 | 72 | 10 | 31 | 4 | 34 | 35 | - | 9 | 6 | 9 | 26 | 479 |
| 197 | 531 | 180 | 367 | 85 | 405 | 528 | - | 90 | 84 | 113 | 499 | |
| 271 | 794 | 264 | 473 | 135 | 607 | 722 | - | 138 | 120 | 186 | 642 | 4 |

Regierungsbezirk Mittelfranken

| | | | | | | | | | | | | |
|------------|------------|------------|------------|------------|------------|--------------|----------|-----------|-----------|------------|------------|-----|
| 6 | 32 | 15 | 18 | 4 | 27 | 28 | - | 4 | 5 | 13 | 24 | 561 |
| 21 | 88 | 62 | 29 | 25 | 106 | 93 | - | 3 | 9 | 14 | 53 | 562 |
| 73 | 107 | 55 | 45 | 24 | 104 | 163 | - | 17 | 16 | 15 | 103 | 563 |
| 370 | 560 | 220 | 354 | 129 | 262 | 716 | 1 | 48 | 32 | 164 | 390 | 564 |
| 11 | 24 | 10 | 28 | 8 | 24 | 40 | - | 5 | 7 | 6 | 23 | 565 |
| 481 | 811 | 362 | 474 | 190 | 523 | 1 040 | 1 | 77 | 69 | 212 | 593 | |

| | | | | | | | | | | | | |
|------------|--------------|------------|------------|------------|--------------|--------------|----------|------------|------------|------------|--------------|----------|
| 41 | 127 | 37 | 57 | 19 | 74 | 87 | 1 | 14 | 11 | 27 | 85 | 571 |
| 20 | 72 | 44 | 35 | 29 | 94 | 103 | - | 14 | 18 | 23 | 93 | 572 |
| 36 | 56 | 46 | 49 | 26 | 113 | 141 | - | 20 | 13 | 16 | 103 | 573 |
| 74 | 131 | 54 | 74 | 33 | 124 | 151 | - | 27 | 10 | 18 | 106 | 574 |
| 25 | 67 | 18 | 33 | 11 | 49 | 72 | - | 10 | 12 | 27 | 57 | 575 |
| 56 | 71 | 33 | 66 | 13 | 86 | 107 | 1 | 23 | 16 | 23 | 83 | 576 |
| 27 | 78 | 8 | 21 | 6 | 42 | 85 | - | 15 | 12 | 13 | 72 | 577 |
| 279 | 602 | 240 | 335 | 137 | 582 | 746 | 2 | 123 | 92 | 147 | 599 | |
| 760 | 1 413 | 602 | 809 | 327 | 1 105 | 1 786 | 3 | 200 | 161 | 359 | 1 192 | 5 |

Noch: 10. Gewerbeabmeldungen in Bayern 2011 nach

| Schl.- Nr. | Gebiet | Gewerbe- abmeldungen insgesamt ¹⁾ | davon | | | | | | |
|--------------------------------------|---------------------------|--|--|---|--------------------------------|-----------------------------|--|-----------------|---|
| | | | Land- und Forst- wirtschaft, Fischerei | Bergbau und Gewinnung von Steinen und Erden | Verarbei- tendes Gewerbe | Energie- versor- gung | Wasser- versorgung; Abwasser- und Abfall- entsorgung und Besei- tigung von Umweltver- schmutzungen | Bau- gewerbe | Handel; Instand- haltung und Reparatur von Kfz |
| | | | A | B | C | D | E | F | G |
| Regierungsbezirk Unterfranken | | | | | | | | | |
| Kreisfreie Städte | | | | | | | | | |
| 661 | Aschaffenburg | 746 | 2 | - | 13 | 3 | 3 | 53 | 178 |
| 662 | Schweinfurt | 402 | - | - | 17 | 3 | - | 25 | 104 |
| 663 | Würzburg | 1 297 | 3 | - | 51 | 8 | - | 100 | 315 |
| | Zusammen | 2 445 | 5 | - | 81 | 14 | 3 | 178 | 597 |
| Landkreise | | | | | | | | | |
| 671 | Aschaffenburg | 1 672 | 10 | - | 104 | 8 | 1 | 193 | 398 |
| 672 | Bad Kissingen | 699 | 6 | - | 37 | 4 | 2 | 50 | 211 |
| 673 | Rhön-Grabfeld | 496 | 11 | - | 30 | 6 | - | 44 | 129 |
| 674 | Haßberge | 532 | 3 | - | 49 | 1 | 1 | 51 | 165 |
| 675 | Kitzingen | 667 | 14 | - | 28 | 9 | 1 | 123 | 176 |
| 676 | Miltenberg | 1 216 | 11 | 1 | 75 | 10 | 3 | 112 | 316 |
| 677 | Main-Spessart | 849 | 14 | 1 | 60 | 13 | 2 | 69 | 248 |
| 678 | Schweinfurt | 650 | 7 | 1 | 42 | 4 | 2 | 56 | 160 |
| 679 | Würzburg | 1 320 | 10 | 3 | 65 | 7 | 1 | 183 | 317 |
| | Zusammen | 8 101 | 86 | 6 | 490 | 62 | 13 | 881 | 2 120 |
| 6 | Unterfranken | 10 546 | 91 | 6 | 571 | 76 | 16 | 1 059 | 2 717 |
| Regierungsbezirk Schwaben | | | | | | | | | |
| Kreisfreie Städte | | | | | | | | | |
| 761 | Augsburg | 2 594 | 1 | - | 74 | 3 | 2 | 544 | 571 |
| 762 | Kaufbeuren | 468 | 2 | - | 28 | 1 | 1 | 55 | 135 |
| 763 | Kempten (Allgäu) | 672 | 4 | - | 29 | 5 | 5 | 78 | 190 |
| 764 | Memmingen | 436 | 1 | - | 19 | 1 | - | 43 | 144 |
| | Zusammen | 4 170 | 8 | - | 150 | 10 | 8 | 720 | 1 040 |
| Landkreise | | | | | | | | | |
| 771 | Aichach-Friedberg | 1 247 | 12 | - | 73 | 15 | 2 | 216 | 305 |
| 772 | Augsburg | 2 440 | 11 | - | 159 | 24 | 5 | 447 | 623 |
| 773 | Dillingen a.d.Donau | 714 | 13 | 1 | 46 | 7 | 3 | 107 | 198 |
| 774 | Günzburg | 1 083 | 6 | 7 | 85 | 11 | 3 | 144 | 316 |
| 775 | Neu-Ulm | 1 444 | 12 | - | 115 | 4 | 3 | 169 | 360 |
| 776 | Lindau (Bodensee) | 682 | 3 | 1 | 45 | 5 | - | 58 | 166 |
| 777 | Ostallgäu | 1 080 | 17 | - | 49 | 7 | 3 | 108 | 282 |
| 778 | Unterallgäu | 1 246 | 15 | 1 | 75 | 8 | 5 | 303 | 286 |
| 779 | Donau-Ries | 825 | 12 | 2 | 59 | 17 | 1 | 98 | 238 |
| 780 | Oberallgäu | 1 372 | 12 | - | 60 | 10 | 2 | 95 | 358 |
| | Zusammen | 12 133 | 113 | 12 | 766 | 108 | 27 | 1 745 | 3 132 |
| 7 | Schwaben | 16 303 | 121 | 12 | 916 | 118 | 35 | 2 465 | 4 172 |

¹⁾ Ohne Automatenaufsteller und Reisegewerbe.

Wirtschaftsabschnitten und Kreisen

| noch: davon | | | | | | | | | | | | | Schl.- Nr. |
|---------------------------|------------------|---|---|--|---|--|--|--------------------------------|--|--|---|--|---------------|
| Verkehr und Lagerei | Gast- gewerbe | Informa- tion und Kommuni- kation | Erbringung von Finanz- und Versiche- rungs- dienst- leistungen | Grund- stücks- und Wohnungs- wesen | Erbringung von frei- beruflichen, wissen- schaftlichen und technischen Dienst- leistungen | Erbringung von sonstigen wirtschaft- lichen Dienst- leistungen | Öffentliche Verwaltung, Verteidigung; Sozialver- sicherung | Erziehung und Unterricht | Gesund- heits- und Sozial- wesen | Kunst, Unter- haltung und Erholung | Erbringung von sonstigen Dienst- leistungen | | |
| H | I | J | K | L | M | N | O | P | Q | R | S | | |

Regierungsbezirk Unterfranken

| | | | | | | | | | | | | |
|------------|------------|------------|------------|-----------|------------|------------|----------|-----------|-----------|-----------|------------|-----|
| 25 | 94 | 31 | 26 | 10 | 54 | 89 | - | 14 | 11 | 16 | 124 | 661 |
| 19 | 63 | 6 | 28 | 9 | 26 | 23 | - | 4 | 13 | 20 | 42 | 662 |
| 57 | 80 | 82 | 65 | 39 | 206 | 126 | - | 17 | 25 | 24 | 99 | 663 |
| 101 | 237 | 119 | 119 | 58 | 286 | 238 | - | 35 | 49 | 60 | 265 | |

| | | | | | | | | | | | | |
|------------|------------|------------|------------|------------|------------|--------------|----------|------------|------------|------------|------------|----------|
| 70 | 102 | 69 | 77 | 29 | 150 | 203 | 1 | 22 | 33 | 33 | 169 | 671 |
| 27 | 76 | 24 | 45 | 13 | 50 | 51 | - | 8 | 14 | 21 | 60 | 672 |
| 12 | 76 | 17 | 38 | 5 | 36 | 32 | - | 5 | 9 | 5 | 41 | 673 |
| 18 | 53 | 18 | 36 | 7 | 25 | 33 | - | 9 | 7 | 11 | 45 | 674 |
| 25 | 51 | 23 | 28 | 9 | 54 | 48 | - | 7 | 7 | 7 | 57 | 675 |
| 55 | 113 | 38 | 73 | 35 | 83 | 129 | - | 25 | 10 | 31 | 96 | 676 |
| 47 | 70 | 19 | 51 | 12 | 46 | 77 | - | 10 | 15 | 15 | 80 | 677 |
| 37 | 49 | 21 | 36 | 15 | 48 | 65 | - | 10 | 11 | 17 | 69 | 678 |
| 47 | 71 | 51 | 87 | 15 | 148 | 154 | - | 21 | 25 | 30 | 85 | 679 |
| 338 | 661 | 280 | 471 | 140 | 640 | 792 | 1 | 117 | 131 | 170 | 702 | |
| 439 | 898 | 399 | 590 | 198 | 926 | 1 030 | 1 | 152 | 180 | 230 | 967 | 6 |

Regierungsbezirk Schwaben

| | | | | | | | | | | | | |
|------------|------------|------------|------------|-----------|------------|------------|----------|-----------|-----------|-----------|------------|-----|
| 169 | 240 | 105 | 107 | 48 | 210 | 255 | - | 22 | 32 | 46 | 165 | 761 |
| 12 | 48 | 8 | 25 | 4 | 19 | 34 | - | 9 | 4 | 7 | 76 | 762 |
| 42 | 76 | 16 | 30 | 14 | 34 | 68 | - | 7 | 9 | 19 | 46 | 763 |
| 17 | 49 | 6 | 32 | 1 | 35 | 36 | - | 6 | 3 | 9 | 34 | 764 |
| 240 | 413 | 135 | 194 | 67 | 298 | 393 | - | 44 | 48 | 81 | 321 | |

| | | | | | | | | | | | | |
|------------|--------------|------------|------------|------------|--------------|--------------|----------|------------|------------|------------|--------------|----------|
| 44 | 74 | 35 | 61 | 31 | 92 | 146 | - | 18 | 16 | 19 | 88 | 771 |
| 95 | 133 | 87 | 123 | 33 | 188 | 237 | 3 | 45 | 30 | 43 | 154 | 772 |
| 26 | 62 | 20 | 33 | 4 | 42 | 69 | - | 3 | 14 | 15 | 51 | 773 |
| 37 | 78 | 32 | 61 | 17 | 75 | 74 | - | 12 | 17 | 22 | 86 | 774 |
| 85 | 101 | 40 | 76 | 22 | 122 | 146 | 2 | 24 | 29 | 40 | 94 | 775 |
| 11 | 79 | 24 | 25 | 24 | 46 | 76 | - | 15 | 20 | 15 | 69 | 776 |
| 30 | 105 | 36 | 38 | 11 | 83 | 111 | - | 27 | 20 | 30 | 123 | 777 |
| 42 | 97 | 22 | 49 | 10 | 57 | 109 | - | 19 | 21 | 22 | 105 | 778 |
| 18 | 73 | 24 | 32 | 17 | 40 | 71 | - | 14 | 15 | 17 | 77 | 779 |
| 28 | 208 | 42 | 51 | 42 | 120 | 132 | - | 28 | 33 | 42 | 109 | 780 |
| 416 | 1 010 | 362 | 549 | 211 | 865 | 1 171 | 5 | 205 | 215 | 265 | 956 | |
| 656 | 1 423 | 497 | 743 | 278 | 1 163 | 1 564 | 5 | 249 | 263 | 346 | 1 277 | 7 |

11. Gewerbeanmeldungen und -abmeldungen in Bayern 2011 nach Kreisen

| Schl.-Nr. | Gebiet | Gewerbeanmeldungen ¹⁾ | | | | Gewerbeabmeldungen ¹⁾ | | | |
|---|-------------------------------------|----------------------------------|-----------------------------|---------------|-------------------------|----------------------------------|-----------------------|---------------|------------------------|
| | | ins-gesamt | davon | | | ins-gesamt | davon | | |
| | | | Neuerrichtung ²⁾ | Zuzug | Übernahme ³⁾ | | Aufgabe ⁴⁾ | Fortzug | Übergabe ⁵⁾ |
| Zusammenstellung nach Regierungsbezirken | | | | | | | | | |
| 1 | Oberbayern | 62 066 | 49 197 | 8 634 | 4 235 | 48 379 | 34 688 | 8 512 | 5 179 |
| 2 | Niederbayern | 12 160 | 9 866 | 1 289 | 1 005 | 10 221 | 7 789 | 1 356 | 1 076 |
| 3 | Oberpfalz | 9 529 | 7 749 | 924 | 856 | 7 766 | 5 909 | 995 | 862 |
| 4 | Oberfranken | 9 076 | 7 646 | 803 | 627 | 7 800 | 6 201 | 974 | 625 |
| 5 | Mittelfranken | 18 712 | 15 205 | 1 933 | 1 574 | 15 193 | 11 665 | 1 945 | 1 583 |
| 6 | Unterfranken | 12 118 | 10 127 | 1 270 | 721 | 10 546 | 8 293 | 1 456 | 797 |
| 7 | Schwaben | 20 162 | 16 218 | 2 521 | 1 423 | 16 303 | 12 375 | 2 461 | 1 467 |
| | Bayern | 143 823 | 116 008 | 17 374 | 10 441 | 116 208 | 86 920 | 17 699 | 11 589 |
| | davon Kreisfreie Städte | 48 250 | 40 904 | 3 446 | 3 900 | 38 155 | 28 899 | 4 322 | 4 934 |
| | dar. Großstädte ⁶⁾ | 38 678 | 33 003 | 2 586 | 3 089 | 29 715 | 22 231 | 3 334 | 4 150 |
| | Landkreise | 95 573 | 75 104 | 13 928 | 6 541 | 78 053 | 58 021 | 13 377 | 6 655 |
| Regierungsbezirk Oberbayern | | | | | | | | | |
| Kreisfreie Städte | | | | | | | | | |
| 161 | Ingolstadt | 1 266 | 1 021 | 91 | 154 | 1 153 | 852 | 116 | 185 |
| 162 | München | 22 212 | 19 062 | 1 449 | 1 701 | 16 136 | 11 719 | 1 878 | 2 539 |
| 163 | Rosenheim | 880 | 696 | 107 | 77 | 691 | 513 | 111 | 67 |
| | Zusammen | 24 358 | 20 779 | 1 647 | 1 932 | 17 980 | 13 084 | 2 105 | 2 791 |
| Landkreise | | | | | | | | | |
| 171 | Alltötting | 1 030 | 816 | 123 | 91 | 875 | 653 | 121 | 101 |
| 172 | Berchtesgadener Land | 1 122 | 833 | 175 | 114 | 963 | 686 | 183 | 94 |
| 173 | Bad Tölz-Wolfratshausen | 1 837 | 1 395 | 340 | 102 | 1 430 | 1 027 | 302 | 101 |
| 174 | Dachau | 1 792 | 1 424 | 280 | 88 | 1 647 | 1 251 | 286 | 110 |
| 175 | Ebersberg | 1 905 | 1 360 | 412 | 133 | 1 586 | 1 090 | 392 | 104 |
| 176 | Eichstätt | 1 008 | 864 | 86 | 58 | 869 | 670 | 112 | 87 |
| 177 | Erding | 1 624 | 1 217 | 259 | 148 | 1 319 | 854 | 247 | 218 |
| 178 | Freising | 1 989 | 1 545 | 342 | 102 | 1 679 | 1 232 | 336 | 111 |
| 179 | Fürstenfeldbruck | 2 787 | 2 103 | 537 | 147 | 2 069 | 1 531 | 440 | 98 |
| 180 | Garmisch-Partenkirchen | 1 126 | 843 | 161 | 122 | 987 | 684 | 170 | 133 |
| 181 | Landsberg am Lech | 1 468 | 1 099 | 284 | 85 | 1 197 | 838 | 277 | 82 |
| 182 | Miesbach | 1 492 | 1 097 | 285 | 110 | 1 254 | 857 | 308 | 89 |
| 183 | Mühldorf a.Inn | 1 113 | 935 | 119 | 59 | 904 | 676 | 164 | 64 |
| 184 | München | 6 215 | 4 264 | 1 657 | 294 | 4 611 | 3 008 | 1 294 | 309 |
| 185 | Neuburg-Schrobenhausen | 932 | 710 | 130 | 92 | 735 | 548 | 113 | 74 |
| 186 | Pfaffenhofen a.d.Ilm | 1 469 | 1 193 | 194 | 82 | 1 154 | 885 | 181 | 88 |
| 187 | Rosenheim | 3 452 | 2 660 | 631 | 161 | 2 680 | 1 940 | 551 | 189 |
| 188 | Starnberg | 1 980 | 1 419 | 486 | 75 | 1 662 | 1 083 | 463 | 116 |
| 189 | Traunstein | 1 933 | 1 511 | 265 | 157 | 1 581 | 1 171 | 260 | 150 |
| 190 | Weilheim-Schongau | 1 434 | 1 130 | 221 | 83 | 1 197 | 920 | 207 | 70 |
| | Zusammen | 37 708 | 28 418 | 6 987 | 2 303 | 30 399 | 21 604 | 6 407 | 2 388 |
| 1 | Oberbayern | 62 066 | 49 197 | 8 634 | 4 235 | 48 379 | 34 688 | 8 512 | 5 179 |

¹⁾ Ohne Automatenaufsteller und Reisegewerbe. - ²⁾ Neugründung und Umwandlung ohne Zuzug aus dem Bereich einer anderen Gewerbeanmeldebehörde. - ³⁾ Z.B. Kauf, Gesellschaftereintritt, Rechtsformänderung. - ⁴⁾ Vollständige Aufgabe und Umwandlung ohne Fortzug in den Bereich einer anderen Gewerbeanmeldebehörde. - ⁵⁾ Z.B. Verkauf, Gesellschafteraustritt, Rechtsformänderung. - ⁶⁾ München, Nürnberg, Augsburg, Würzburg, Regensburg, Ingolstadt, Fürth, Erlangen.

Noch: 11. Gewerbeanmeldungen und -abmeldungen in Bayern 2011 nach Kreisen

| Schl.-Nr. | Gebiet | Gewerbeanmeldungen ¹⁾ | | | | Gewerbeabmeldungen ¹⁾ | | | |
|--------------------------------------|-----------------------------|----------------------------------|-----------------------------|--------------|-------------------------|----------------------------------|-----------------------|--------------|------------------------|
| | | insgesamt | davon | | | insgesamt | davon | | |
| | | | Neuerrichtung ²⁾ | Zuzug | Übernahme ³⁾ | | Aufgabe ⁴⁾ | Fortzug | Übergabe ⁵⁾ |
| Regierungsbezirk Niederbayern | | | | | | | | | |
| Kreisfreie Städte | | | | | | | | | |
| 261 | Landshut | 720 | 525 | 104 | 91 | 601 | 394 | 94 | 113 |
| 262 | Passau | 671 | 588 | 36 | 47 | 576 | 469 | 58 | 49 |
| 263 | Straubing | 473 | 375 | 31 | 67 | 393 | 299 | 39 | 55 |
| | Zusammen | 1 864 | 1 488 | 171 | 205 | 1 570 | 1 162 | 191 | 217 |
| Landkreise | | | | | | | | | |
| 271 | Deggendorf | 1 241 | 1 049 | 129 | 63 | 1 125 | 895 | 152 | 78 |
| 272 | Freyung-Grafenau | 656 | 557 | 49 | 50 | 606 | 512 | 61 | 33 |
| 273 | Kelheim | 1 044 | 884 | 111 | 49 | 863 | 695 | 95 | 73 |
| 274 | Landshut | 1 596 | 1 275 | 218 | 103 | 1 298 | 961 | 225 | 112 |
| 275 | Passau | 1 855 | 1 513 | 207 | 135 | 1 526 | 1 154 | 208 | 164 |
| 276 | Regen | 664 | 555 | 45 | 64 | 599 | 474 | 63 | 62 |
| 277 | Rottal-Inn | 1 255 | 1 023 | 152 | 80 | 1 011 | 806 | 123 | 82 |
| 278 | Straubing-Bogen | 1 079 | 790 | 133 | 156 | 895 | 574 | 147 | 174 |
| 279 | Dingolfing-Landau | 906 | 732 | 74 | 100 | 728 | 556 | 91 | 81 |
| | Zusammen | 10 296 | 8 378 | 1 118 | 800 | 8 651 | 6 627 | 1 165 | 859 |
| 2 | Niederbayern | 12 160 | 9 866 | 1 289 | 1 005 | 10 221 | 7 789 | 1 356 | 1 076 |
| Regierungsbezirk Oberpfalz | | | | | | | | | |
| Kreisfreie Städte | | | | | | | | | |
| 361 | Amberg | 367 | 283 | 30 | 54 | 311 | 261 | 20 | 30 |
| 362 | Regensburg | 1 380 | 1 080 | 100 | 200 | 1 144 | 758 | 164 | 222 |
| 363 | Weiden i.d.OPf. | 374 | 284 | 33 | 57 | 347 | 272 | 45 | 30 |
| | Zusammen | 2 121 | 1 647 | 163 | 311 | 1 802 | 1 291 | 229 | 282 |
| Landkreise | | | | | | | | | |
| 371 | Amberg-Weizsach | 837 | 674 | 95 | 68 | 686 | 516 | 107 | 63 |
| 372 | Cham | 1 097 | 936 | 78 | 83 | 848 | 658 | 77 | 113 |
| 373 | Neumarkt i.d.OPf. | 1 134 | 893 | 133 | 108 | 949 | 697 | 127 | 125 |
| 374 | Neustadt a.d.Waldnaab | 673 | 560 | 61 | 52 | 551 | 425 | 71 | 55 |
| 375 | Regensburg | 1 781 | 1 438 | 244 | 99 | 1 420 | 1 082 | 226 | 112 |
| 376 | Schwandorf | 1 232 | 1 035 | 104 | 93 | 1 033 | 838 | 125 | 70 |
| 377 | Tirschenreuth | 654 | 566 | 46 | 42 | 477 | 402 | 33 | 42 |
| | Zusammen | 7 408 | 6 102 | 761 | 545 | 5 964 | 4 618 | 766 | 580 |
| 3 | Oberpfalz | 9 529 | 7 749 | 924 | 856 | 7 766 | 5 909 | 995 | 862 |

¹⁾ Ohne Automatenaufsteller und Reisegewerbe. - ²⁾ Neugründung und Umwandlung ohne Zuzug aus dem Bereich einer anderen Gewerbeanmeldebehörde. - ³⁾ Z.B. Kauf, Gesellschaftereintritt, Rechtsformänderung. - ⁴⁾ Vollständige Aufgabe und Umwandlung ohne Fortzug in den Bereich einer anderen Gewerbeanmeldebehörde. - ⁵⁾ Z.B. Verkauf, Gesellschafteraustritt, Rechtsformänderung.

Noch: 11. Gewerbebeanmeldungen und -abmeldungen in Bayern 2011 nach Kreisen

| Schl.-Nr. | Gebiet | Gewerbebeanmeldungen ¹⁾ | | | | Gewerbeabmeldungen ¹⁾ | | | |
|---------------------------------------|--------------------------------------|------------------------------------|-----------------------------|--------------|-------------------------|----------------------------------|-----------------------|--------------|------------------------|
| | | insgesamt | davon | | | insgesamt | davon | | |
| | | | Neuerrichtung ²⁾ | Zuzug | Übernahme ³⁾ | | Aufgabe ⁴⁾ | Fortzug | Übergabe ⁵⁾ |
| Regierungsbezirk Oberfranken | | | | | | | | | |
| Kreisfreie Städte | | | | | | | | | |
| 461 | Bamberg | 787 | 697 | 66 | 24 | 689 | 569 | 100 | 20 |
| 462 | Bayreuth | 684 | 557 | 45 | 82 | 596 | 473 | 63 | 60 |
| 463 | Coburg | 374 | 329 | 28 | 17 | 359 | 283 | 54 | 22 |
| 464 | Hof | 415 | 404 | 11 | - | 417 | 342 | 28 | 47 |
| | Zusammen | 2 260 | 1 987 | 150 | 123 | 2 061 | 1 667 | 245 | 149 |
| Landkreise | | | | | | | | | |
| 471 | Bamberg | 1 261 | 1 050 | 142 | 69 | 1 045 | 821 | 149 | 75 |
| 472 | Bayreuth | 968 | 807 | 97 | 64 | 744 | 573 | 99 | 72 |
| 473 | Coburg | 777 | 642 | 90 | 45 | 589 | 439 | 98 | 52 |
| 474 | Forchheim | 1 042 | 861 | 93 | 88 | 860 | 671 | 125 | 64 |
| 475 | Hof | 726 | 580 | 75 | 71 | 677 | 537 | 81 | 59 |
| 476 | Kronach | 452 | 375 | 37 | 40 | 401 | 323 | 39 | 39 |
| 477 | Kulmbach | 566 | 475 | 45 | 46 | 521 | 426 | 54 | 41 |
| 478 | Lichtenfels | 524 | 439 | 47 | 38 | 426 | 342 | 51 | 33 |
| 479 | Wunsiedel i.Fichtelgebirge | 500 | 430 | 27 | 43 | 476 | 402 | 33 | 41 |
| | Zusammen | 6 816 | 5 659 | 653 | 504 | 5 739 | 4 534 | 729 | 476 |
| 4 | Oberfranken | 9 076 | 7 646 | 803 | 627 | 7 800 | 6 201 | 974 | 625 |
| Regierungsbezirk Mittelfranken | | | | | | | | | |
| Kreisfreie Städte | | | | | | | | | |
| 561 | Ansbach | 343 | 269 | 31 | 43 | 328 | 247 | 38 | 43 |
| 562 | Erlangen | 860 | 736 | 57 | 67 | 806 | 619 | 108 | 79 |
| 563 | Fürth | 1 712 | 1 379 | 194 | 139 | 1 331 | 1 018 | 195 | 118 |
| 564 | Nürnberg | 6 655 | 5 701 | 347 | 607 | 5 254 | 4 137 | 443 | 674 |
| 565 | Schwabach | 503 | 403 | 56 | 44 | 408 | 309 | 57 | 42 |
| | Zusammen | 10 073 | 8 488 | 685 | 900 | 8 127 | 6 330 | 841 | 956 |
| Landkreise | | | | | | | | | |
| 571 | Ansbach | 1 387 | 998 | 165 | 224 | 1 150 | 776 | 161 | 213 |
| 572 | Erlangen-Höchstadt | 1 235 | 977 | 194 | 64 | 936 | 722 | 148 | 66 |
| 573 | Fürth | 1 269 | 970 | 233 | 66 | 1 088 | 791 | 227 | 70 |
| 574 | Nürnberger Land | 1 700 | 1 283 | 288 | 129 | 1 453 | 1 105 | 255 | 93 |
| 575 | Neustadt a.d. Aisch-Bad Windsheim .. | 837 | 694 | 92 | 51 | 729 | 583 | 79 | 67 |
| 576 | Roth | 1 267 | 992 | 187 | 88 | 1 011 | 780 | 167 | 64 |
| 577 | Weißenburg-Gunzenhausen | 944 | 803 | 89 | 52 | 699 | 578 | 67 | 54 |
| | Zusammen | 8 639 | 6 717 | 1 248 | 674 | 7 066 | 5 335 | 1 104 | 627 |
| 5 | Mittelfranken | 18 712 | 15 205 | 1 933 | 1 574 | 15 193 | 11 665 | 1 945 | 1 583 |

¹⁾ Ohne Automatenaufsteller und Reisegewerbe. - ²⁾ Neugründung und Umwandlung ohne Zuzug aus dem Bereich einer anderen Gewerbeanmeldebehörde. - ³⁾ Z.B. Kauf, Gesellschaftereintritt, Rechtsformänderung. - ⁴⁾ Vollständige Aufgabe und Umwandlung ohne Fortzug in den Bereich einer anderen Gewerbeanmeldebehörde. - ⁵⁾ Z.B. Verkauf, Gesellschafteraustritt, Rechtsformänderung.

Noch: 11. Gewerbeanmeldungen und -abmeldungen in Bayern 2011 nach Kreisen

| Schl.-Nr. | Gebiet | Gewerbeanmeldungen ¹⁾ | | | | Gewerbeabmeldungen ¹⁾ | | | |
|--------------------------------------|---------------------------|----------------------------------|-----------------------------|--------------|-------------------------|----------------------------------|-----------------------|--------------|------------------------|
| | | insgesamt | davon | | | insgesamt | davon | | |
| | | | Neuerrichtung ²⁾ | Zuzug | Übernahme ³⁾ | | Aufgabe ⁴⁾ | Fortzug | Übergabe ⁵⁾ |
| Regierungsbezirk Unterfranken | | | | | | | | | |
| Kreisfreie Städte | | | | | | | | | |
| 661 | Aschaffenburg | 829 | 763 | 61 | 5 | 746 | 673 | 69 | 4 |
| 662 | Schweinfurt | 449 | 408 | 26 | 15 | 402 | 348 | 34 | 20 |
| 663 | Würzburg | 1 316 | 1 112 | 115 | 89 | 1 297 | 1 010 | 181 | 106 |
| | Zusammen | 2 594 | 2 283 | 202 | 109 | 2 445 | 2 031 | 284 | 130 |
| Landkreise | | | | | | | | | |
| 671 | Aschaffenburg | 1 915 | 1 564 | 267 | 84 | 1 672 | 1 310 | 273 | 89 |
| 672 | Bad Kissingen | 803 | 665 | 51 | 87 | 699 | 555 | 61 | 83 |
| 673 | Rhön-Grabfeld | 550 | 473 | 32 | 45 | 496 | 383 | 57 | 56 |
| 674 | Haßberge | 608 | 501 | 68 | 39 | 532 | 437 | 54 | 41 |
| 675 | Kitzingen | 873 | 723 | 72 | 78 | 667 | 500 | 79 | 88 |
| 676 | Miltenberg | 1 335 | 1 094 | 168 | 73 | 1 216 | 945 | 199 | 72 |
| 677 | Main-Spessart | 1 114 | 983 | 70 | 61 | 849 | 691 | 80 | 78 |
| 678 | Schweinfurt | 881 | 717 | 105 | 59 | 650 | 499 | 107 | 44 |
| 679 | Würzburg | 1 445 | 1 124 | 235 | 86 | 1 320 | 942 | 262 | 116 |
| | Zusammen | 9 524 | 7 844 | 1 068 | 612 | 8 101 | 6 262 | 1 172 | 667 |
| 6 | Unterfranken | 12 118 | 10 127 | 1 270 | 721 | 10 546 | 8 293 | 1 456 | 797 |
| Regierungsbezirk Schwaben | | | | | | | | | |
| Kreisfreie Städte | | | | | | | | | |
| 761 | Augsburg | 3 277 | 2 912 | 233 | 132 | 2 594 | 2 118 | 249 | 227 |
| 762 | Kaufbeuren | 478 | 394 | 63 | 21 | 468 | 401 | 44 | 23 |
| 763 | Kempten (Allgäu) | 755 | 573 | 74 | 108 | 672 | 491 | 76 | 105 |
| 764 | Memmingen | 470 | 353 | 58 | 59 | 436 | 324 | 58 | 54 |
| | Zusammen | 4 980 | 4 232 | 428 | 320 | 4 170 | 3 334 | 427 | 409 |
| Landkreise | | | | | | | | | |
| 771 | Aichach-Friedberg | 1 560 | 1 223 | 244 | 93 | 1 247 | 907 | 234 | 106 |
| 772 | Augsburg | 3 070 | 2 310 | 528 | 232 | 2 440 | 1 757 | 475 | 208 |
| 773 | Dillingen a.d.Donau | 801 | 626 | 88 | 87 | 714 | 528 | 111 | 75 |
| 774 | Günzburg | 1 234 | 1 004 | 145 | 85 | 1 083 | 852 | 153 | 78 |
| 775 | Neu-Ulm | 1 895 | 1 568 | 229 | 98 | 1 444 | 1 142 | 207 | 95 |
| 776 | Lindau (Bodensee) | 847 | 673 | 136 | 38 | 682 | 505 | 133 | 44 |
| 777 | Ostallgäu | 1 360 | 1 124 | 153 | 83 | 1 080 | 803 | 187 | 90 |
| 778 | Unterallgäu | 1 563 | 1 213 | 230 | 120 | 1 246 | 952 | 178 | 116 |
| 779 | Donau-Ries | 1 190 | 969 | 100 | 121 | 825 | 595 | 117 | 113 |
| 780 | Oberallgäu | 1 662 | 1 276 | 240 | 146 | 1 372 | 1 000 | 239 | 133 |
| | Zusammen | 15 182 | 11 986 | 2 093 | 1 103 | 12 133 | 9 041 | 2 034 | 1 058 |
| 7 | Schwaben | 20 162 | 16 218 | 2 521 | 1 423 | 16 303 | 12 375 | 2 461 | 1 467 |

¹⁾ Ohne Automatenaufsteller und Reisegewerbe. - ²⁾ Neugründung und Umwandlung ohne Zuzug aus dem Bereich einer anderen Gewerbeanmeldebehörde. - ³⁾ Z.B. Kauf, Gesellschaftereintritt, Rechtsformänderung. - ⁴⁾ Vollständige Aufgabe und Umwandlung ohne Fortzug in den Bereich einer anderen Gewerbeanmeldebehörde. - ⁵⁾ Z.B. Verkauf, Gesellschafteraustritt, Rechtsformänderung.